MFT
ONE PIECE
[MFT] One piece chapitre 520
"l'oeil de la Gorgone"
Cleaneurs:
LUCCI
SASUKE
BERTO
NASSIMITO
YONDAIME
KNOWLEDGE
JOHNNY
Editeurs:
YASSQI
SHUN
SASUKE
SHUJI'
Traducteur:
MONKEY
Checkeur:
ELENA
www.op-fr.com

CHAPITRE 520 : L'OEIL DE LA GORGONE

ワンピース

# ONE PIECE

## CHAPITRE 520 : "l'oeil de la Gorgone"

GEAR...
PUISSANCE !!
... QUE ? HEEEIN ?
... SECOND !!!
!!?
DE LA FUMÉE S'ÉCHAPPE DE SON CORPS !!
ÉVIDEMMENT
TU N'AS RIEN À CRAINDRE DE LUI, MARI.....
.....
... LES HOMMES... PEUVENT VRAIMENT FAIRE CA ...?!

SI TU ES INCAPABLE DE LE CONTRÔLER, UN HAKI DE CETTE AMPLEUR NE TE SERVIRA À RIEN !!
HEBIGAMI TSUKI* !!!
*POSSESSION DES CHEVEUX DU SERPENT
YAMATA NO ORO-CHI** !!!
KYAAA-AAA~~~! SANDERSONIA SAMA~~~ ~~~~~!!!
**YAMATA NO OROCHI EST UNE NAGA À HUIT TÊTES DANS LA MYTHOLOGIE JAPONAISE
ヒュン!!

... DES CROCHETS EN ACIER ...!!
CES OGOCHI ONT BEAU ÊTRE FAIT À PARTIR DE LEUR CHEVELURE ET POURTANT ...
... ON CROIRAIT VOIR...
LES MURS DE L'ARÈNE !!! .....!!
... JE SUIS INCAPABLE DE LE SUIVRE !!!
AGH !!!
QUE...? JE N'ARRIVE PAS À LE TOUCHER ?!!! JE LIS POURTANT TOUS SES MOUVEMENTS !! ET MALGRÉ ÇA...

!!
オオオ…
ドーン!!!
!!!!
……!!
……!!

AAHH-
HHHHH-
HHHH!!!

INUTILE. TU M'AS TRÈS BIEN VU DÉVIER TES ATTAQUES !!

GOMU GOMU NO .....!!

!!?
JET BAZOOKA !!!
... GHHAAA- AAHHHHH !!!
ポコォン!!
UUUUUUU- UNNGHH...

.....!!
ガラララ...!!
ムク...
ガララ...
どよ
どよ
..... SONIA !! MARI !! ..... VOUS...
MAIS À QUOI VOUS JOUEZ BON SANG...?!!!
!!!
GRANDE... SOEUR ...!!!
P... PARDONNE-NOUS, GRANDE SOEUR !!!
NOUS ALLONS TOUT DE SUITE L'ÉLIMINER .....!!!

HEBIGAMI-TSUKI...
!! ..... ELLE A PRIS FEU !!
... SALA-MANDRE !!!

YAMATO NO OROCHI !!!
TU N'IRAS NULLE PART ...!!
CET HOMME... PEU IMPORTE JUSQU'À QUEL POINT IL EST RÉSISTANT...
... IL N'A AUCUNE CHANCE D'ÉCHAPPER À CETTE ATTAQUE !!!
C'EST... C'EST LEUR ATTAQUE ULTIME !!!
GOMU GOMU NO...
Za...

JET
GATLING
!!!!
!!?
どてっ!!

OH, NON !! SONIA-NEESAMA !!!
AAAAAA-HHHHHHHH ~~~~~!! CA BRULE !!!
ATTENDS UNE SECONDE !! JE N'Y ARRIVE PAS !! QU'EST-CE QUE ...?!!
JE SUIS COLLÉ À SONIA-NÉE-SAMA !!
QUE ...?!
AAAAA-HHHHHHH !!!
REVIENS EN ARRIÈRE, VITE !!!
IL... QUAND EST-CE QUE...?!!
AAAGH !!! NOS QUEUES ...!

SONIA-NEESAMA !! FAIS ATTENTION... TU TE DIRIGES EN PLEIN SUR LES PICS !
ACCROCHE-TOI AUX TRI-GUNES !!
AAA-AAAGHHH ~~~!!
CA BRULE !! CA BRULE !! AIDEZ-MOIIIIII !!!
ATTENDS, SONIA !! TU VAS...!!!
SONIA-SAMA !!
!!!?
!
S... SANDERSONIA-SAMA ?!!
どよっ!!
L... IL S'EN EST FALLU DE PEU...!
HA... HAH...

ガしっ!!!
CA BRULE ...!!
!!
.....!! L'HOMME S'APPRÊTE À LUI PORTER LE COUP DE GRÂCE !!!
QUELLE CRUAUTÉ !!! IL CHERCHE VRAIMENT À EMBROCHER SONIA-SAMA ?!!!
ENFOIRÉ D'HOMME ...!!!
NE BOUGE PAS !!!
?!
MÊME SI VOUS ÊTES DÉCIDÉES À ME TUER ...
HA
HAH
... MOI, JE N'AI AUCUNE INTENTION DE LE FAIRE...!!!
QUE... ESPÈCE DE...!! MARI !! PROFITES-EN POUR LE TUER !!!
...!!?

CA SUFFIT, SONIA-NEE-SAMA.....!!
!?
... LÀ, MAINTENANT, CET HOMME ...
MARI ! QU'EST-CE QUE TU ATTENDS POUR...?!
.....!!
... À NOUS PROTÉGER .....!!!
!??
... EST LA SEULE PERSONNE ...
!!?
AH !
SI CET HOMME VENAIT À BOUGER, L'OEIL DE LA GORGONE SERAIT IMMÉDIATEMENT EXPOSÉ !!
ざわっ!!
REGARDEZ ! LES VÊTEMENTS DE SANDERSONIA-SAMA ONT BRULÉ, SON DOS EST COMPLÈTEMENT DÉNUDÉ !!
!

CE QUE TU VIENS DE VOIR... CE QUE NOUS AVONS SUR LE DOS ...
... EST UNE CHOSE QU'IL EST STRICTEMENT INTERDIT DE VOIR, MÊME APRÈS NOTRE MORT...!!!
HÉ... VOUS PRÉFÉREZ CREVER QUE DE DÉVOILER CE TRUC, HEIN ?
ALORS ÉVITEZ DE BOUGER !
!!!
CETTE EXÉCUTION EST TERMINÉE !!!
ÉVACUEZ IMMÉDIATEMENT L'ARÈNE... AVANT QUE L'OEIL DE LA GORGONE NE SOIT EXPOSÉ !!!
OH, NON ...!!

PLUS VITE, PLUS VITE !!!
NOUS RISQUONS D'ÊTRE TRANSFORMÉES EN STATUES DE PIERRE !!!
ÉVACUEZ L'ARÈNE !!!
... N'A ABSOLUMENT RIEN À VOIR AVEC NOTRE COMBAT
CETTE CHOSE QUE VOUS CHERCHEZ À TOUT PRIX À CACHER AUX AUTRES...
NOUS SOMMES POURTANT TES ENNEMIES. À L'INSTANT, NOUS ÉTIONS ENCORE EN TRAIN DE TE COMBATTRE... ALORS QU'EST-CE QUI TE POUSSE À NOUS PROTÉGER ?
C'EST LA MALÉDICTION DE LA GORGONE !!!
ONE PIECE

MFT
ONE PIECE
=>MFT<= ONE PIECE CHAPITRE
521 : 'LE SABOT DES DRAGONS CÉLESTES'
CLEANEURS:
JOHNNY
ETJ
BERTO
YONDAIME
MAX13
EDITEURS:
BAZ
YAGGI
SMILOU
SHUN'
SHURY'
TRADUCTEUR:
MONKEY
CHECKEUR:
ELENA
www.op-fr.com

# ONE PIECE

## CHAPITRE 521 : "LE SABOT DES DRAGONS CÉLESTES"

RAPPORT DE MISSION DU CP9, VOL. 27 : "DES POURSUIVANTS VIENNENT CAPTURER LE CP9"

NON SEULEMENT NOUS AVONS PERDU MAIS EN PLUS... NOTRE ADVERSAIRE QUI NOUS A SAUVÉ...!!
PARDONNE-NOUS, GRANDE SOEUR !!

BON, BEN...
C'EST TOI MON PROCHAIN ADVERSAIRE ——?
!!

OH, COOL
ELLE A RIEN DE CASSÉ AU MOINS...?

NON, C'EN EST ASSEZ... JE NE SUIS PLUS D'HUMEUR À ÇA ...!!

TU DOIS BIEN AVOIR UN MOYEN DE L'FAIRE, PAS VRAI ?!
...LEUR ÉTAT NORMAL, S'IL TE PLAIT !!
ALORS REDONNE À CES FILLES QUE TU AS TRANSFORMÉ EN STATUES ...


!!!!!!
ALLEZ, QUOI ! ELLES ONT JUSTE VOULU ME PROTÉGER ! ELLES N'ONT RIEN FAIT DE MAL !!

JE PEUX EFFECTIVEMENT INVERSER LA PÉTRIFICATION. CEPENDANT...
TU M'AS BIEN DIT VOULOIR UN GÂTEAU... IL Y A UN ENDROIT QUE TU VEUX REJOINDRE, N'EST-CE PAS ?
JE NE PEUX ACCÉDER QU'À UNE SEULE DE TES REQUÊTES ...!!

CHOISIS UNE DES DEUX PROPOSITIONS, ET OUBLIE L'AUTRE POUR L'ÉTERNITÉ !!!
MONTRE-MOI TA VRAIE NATURE, L'HOMME !!!!
OU BIEN J'INVERSE LA PÉTRIFICATION DE CES FILLES...
... OU ALORS TU QUITTES CETTE ÎLE LIBRE COMME L'AIR !!

SÉRIEUX ?!! C'EST EXTRA ALORS !!
DONC TU LEUR REDONNES FORME HUMAINE, ÇA MARCHE ?!!
!!?
MERCI INFINIMENT !!
.....!!
.....!!
.....
SANS MONTRER LA MOINDRE HÉSITATION ...
... ET POUR LE BIEN DE CES FILLES QUI LUI ONT SAUVÉ LA VIE, UN HOMME AVEC UN HAKI DE CE CALIBRE ...
... A VOLONTIERS ACCEPTÉ D'INCLINER LA TÊTE ....

SORTIE DE L'ARÈNE
MARGARET !!
SWEETPEA !!
APHELANDRA !!
LES FILLES !!
VOUS VOILA ENFIN !
DIEU MERCI... ELLES ONT FINALEMENT INVERSÉ LA PÉTRIFICATION !
NOUS ÉTIONS TELLEMENT INQUIÈTES !! COMME VOUS AVEZ SI SOUDAINEMENT DÉCIDÉ DE PROTÉGER CET HOMME...
... NOUS PENSIONS QUE ÇA ALLAIT MAL SE TERMINER !!
LA PÉTRIFICATION ?
MAIS QU'EST-CE QUI S'EST PASSÉ AU JUSTE.....?
JE N'EN AI ABSOLUMENT AUCUNE IDÉE ...

JE SAIS PAS CE QUE J'AURAIS FAIT SI TU ÉTAIS MORTE !!
AHHHH !! COOOOL !!
... ET IL N'Y AVAIT PLUS PERSONNE DANS L'ARÈNE ...
QUAND J'AI REPRIS MES ESPRITS, L'HOMME AVAIT L'AIR VRAIMENT CONTENT...
ばん!ばん!!
7

JE CROIS QU'IL A ÉTÉ INVITÉ AU CHÂTEAU KUJA...
JE N'EN SUIS PAS SÛRE, MAIS .....

ET NOTRE VÉNÉRÉE PRINCESSE ? EST-CE QU'ELLE L'A TRANSFORMÉ EN STATUE ? ZAHAHAHAH !
ALORS, MARGARET... TU SAIS CE QUI EST ARRIVÉ À L'HOMME ?
OUI, ON A LA MÉMOIRE QUI S'EMBROUILLE JUSTE AVANT ET APRÈS UNE PÉTRIFICATION... JE T'EXPLIQUERAI TOUT PLUS TARD

... EST A L'INTÉRIEUR DU CHÂTEAU .....?!!
.....?!! L'HOMME ...
QUOI ?!
CHÂTEAU KUJA, AMAZON LILY

PEUT ÊTRE QU'ON AURA DROIT À UN PETIT REPAS... ON MÉRITE BIEN ÇA APRÈS CE RUDE COMBAT
BON, DE QUOI S'AGIT-IL ? ... AH, JE SAIS !
LA SALLE DE L'IMPÉRATRICE
OHH ! SI C'EST ÇA, J'VEUX BIEN ÊTRE DES VÔTRES, MOI...!

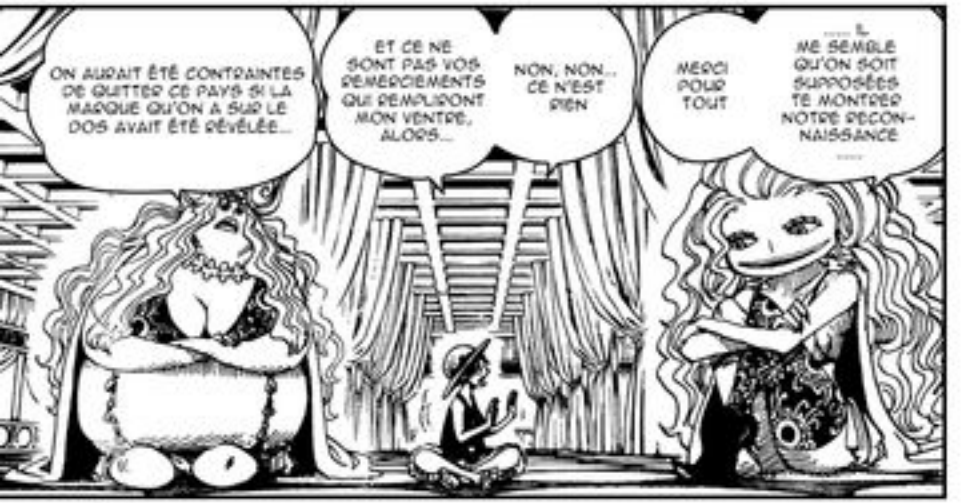
ON AURAIT ÉTÉ CONTRAINTES DE QUITTER CE PAYS SI LA MARQUE QU'ON A SUR LE DOS AVAIT ÉTÉ RÉVÉLÉE...
ET CE NE SONT PAS VOS REMERCIEMENTS QUI REMPLIRONT MON VENTRE, ALORS...
NON, NON... CE N'EST RIEN
MERCI POUR TOUT
IL ME SEMBLE QU'ON SOIT SUPPOSÉES TE MONTRER NOTRE RECONNAISSANCE

DERRIÈRE CE RIDEAU
OH ! Y'A D'LA BOUFFE LÀ-DEDANS ?
ENTRE DANS LA PIÈCE, HOMME
LA PIÈCE ?
HUM ?
TU PEUX ENTRER !
?

HEY ! QU'EST-CE QUE TU FAIS À POIL, COMME ÇA ?
TOC, TOC- ! ... ARF, J'VOIS PAS DE BOUFFE, HEIN...
... TON IMPOLITESSE N'A DE CESSE DE M'AMUSER...
!!!
?
.....!!
MAIS PEU IMPORTE...
CETTE MARQUE... ...!!
REGARDE ENCORE UNE FOIS
TU AS DIT L'AVOIR DÉJÀ VU...

.....
.....!!
!!
OÙ L'AS-TU VU EXACTEMENT .....?
ET CONNAIS-TU SA RÉELLE SIGNIFICATION .....?
!!!!
JE N'AIME PAS TROP L'EXPOSER DEVANT TOUT LE MONDE ...!!
!!
DÉPÊCHE-TOI DE RÉPONDRE .....!!
J'AI CONFONDU TA MARQUE AVEC CELLE QU'IL A SUR LE FRONT, ELLES SE RESSEMBLENT D'UNE CERTAINE FAÇON !
MON POTE HACHI, C'EST UN HOMME POISSON ET ...
C'EST BIEN LA PREMIÈRE FOIS QUE JE VOIS CETTE MARQUE !!
... ELLE EST DIFFÉRENTE DE CELLE QUE J'AI VUE.....!!
..... AU FAIT, CE N'EST PAS VRAIMENT LA MÊME MARQUE ...
... ALORS IL SERAIT TEMPS DE TE LA RÉVÉLER, NYON !!
SI TU IGNORES L'HISTOIRE DERRIÈRE CETTE MARQUE...
!!?
!!

!!
ENCORE TOI...! COMMENT AS-TU .....?!!
GRAND-MÈRE NYON .....!!
.....!! BEN OUAIS, C'EST MOI ! COMMENT TU SAIS ÇA, TOI ?
N'AIE PAS PEUR DE LUI DIRE LA VÉRITÉ, NYON...!!
TU L'AS VUE DE TES PROPRES YEUX, N'EST-CE PAS ?
... LA PURETÉ DU COEUR DE CET HOMME !!
PETIT ! TU NE SERAIS PAS MONKEY D. LUFFY, PAR HASARD ?!
... APPAREMMENT, IL AURAIT ENVOYÉ VALSER UN TENRYUUBITO D'UN ÉNORME COUP DE POING...!!
... ET QUI S'EST PRODUIT SUR LES ÎLES SHABONDY, NON LOIN DE LA CITÉ DU CENTRE...
CET HOMME EST LE PRINCIPAL SUSPECT D'UN EFFROYABLE INCIDENT...
!!?
UN...?!! UN TENRYUUBITO ...?!!
PLUTÔT MODESTE POUR QUELQU'UN QUI A SECOUÉ LE MONDE...
パン パン !!
... REGARDE CE JOURNAL, IL DATE DU MOIS DERNIER !

... IL A SOUDAINEMENT ATTERRI SUR UNE TERRE AUSSI ÉLOIGNÉE DE SHABONDY
.....
!!!!!
... ET SA MIRACULEUSE FUITE D'IL Y A DEUX JOURS, ALORS QU'IL AVAIT À SES TROUSSES LES PLUS SÉRIEUX CLIENTS DE LA CITÉ OU CENTRE...
C'EST QUAND MÊME EXTRAORDINAIRE ! APRÈS LE CRIME QU'IL A COMMIS...
QUE.....?!

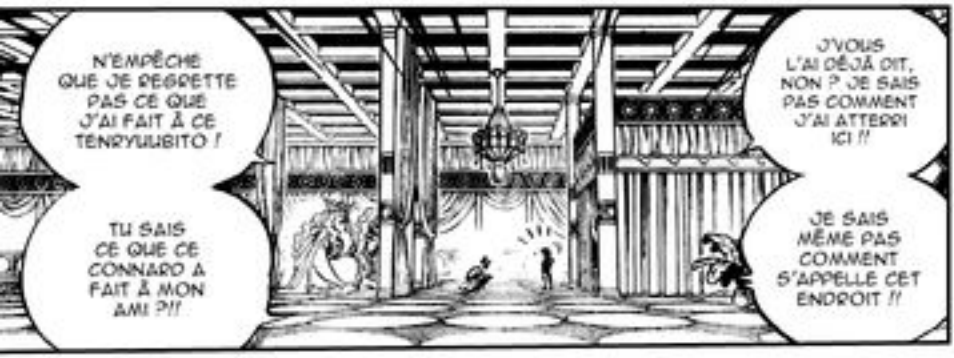
N'EMPÊCHE QUE JE REGRETTE PAS CE QUE J'AI FAIT À CE TENRYUUBITO !
TU SAIS CE QUE CE CONNARD A FAIT À MON AMI ?!!
J'VOUS L'AI DÉJÀ DIT, NON ? JE SAIS PAS COMMENT J'AI ATTERRI ICI !!
JE SAIS MÊME PAS COMMENT S'APPELLE CET ENDROIT !!

... POUR FAIRE CE GENRE DE CHOSES .....!!!
..... QUAND JE PENSE QU'IL EXISTE TOUJOURS DES IMBÉCILES...
!!
!?
... DONC TU AS VRAIMENT LÉVÉ LA MAIN SUR UN TENRYUUBITO...

... UNE PERSONNE DU CALIBRE DE CET HOMME ....!!
UNE PERSONNE CAPABLE D'AFFRONTER LES CIEUX AU PÉRIL DE SA VIE...

Y COMPRIS LA SIGNIFICATION DE CE SYMBOLE ...
... QUE TON AMI L'HOMME-POISSON ARBORE SUR SON FRONT ...!!
JE VAIS TOUT TE RACONTER

CET HOMME ...?

LE SCEAU DES TENRYU-UBITO
CECI EST... LE SABOT DES DRAGONS CÉLESTES...
!

... LA MARQUE SUR LE FRONT DE HACHI ?

!!!

UNE MARQUE AMENÉE À NE JAMAIS DISPARAITRE ...
C'EST UN MARQUAGE AU FER ROUGE... QUE LES NOBLES DE CE MONDE APPOSENT SUR LEURS ESCLAVES...

LE TENRYU-BITO ...!!

GRATIS--- ! GRATIS--- ! UN POULPE POUR ZÉRO BERRY --- !!!
OH, PÈRE-- !!! J'AI GAGNÉ UN HOMME-POISSON, ET GRATIS EN PLUS ----- !!

... ÉTIONS DES ESCLAVES AU SERVICE DE CES NOBLES .....!!!
IL Y A LONGTEMPS DE CELA, MOI ET MES SOEURS ...
... NOUS TROIS...
!!?

... PUIS VENDUES PAR UNE BANDE DE MARCHANDS D'ESCLAVES...
QUAND MOI ET MES DEUX SOEURS AVONS ÉTÉ CAPTURÉES ...
JE N'AVAIS QUE DOUZE ANS À L'ÉPOQUE .....
SONIA !! MAGI !! OÙ ÊTES-VOUS PASSÉ ---- ?!
HANCOCK ----- ?!
VOUS TROIS...?!! VOUS ÉTIEZ DES ESCLAVES....?!!

UNNNNHH-HHH...WAA-AAHHHHH ~~~ !!!
LE PREMIER HOMME QU'IL M'A ÉTÉ DONNÉ DE RENCONTRER... ÉTAIT LA RÉINCARNATION DE LA TERREUR ELLE-MÊME
ENCORE MAINTENANT, J'AI DU MAL À ME REMÉMORER LES HORREURS QU'ON A TRAVERSÉES ...!!!
LES JOURS SUIVANTS ...

CETTE PÉRIODE DE NOTRE VIE A ÉTÉ VRAIMENT HORRIBLE... NOUS N'AVIONS PLUS AUCUN ESPOIR...
HEY, C'EST BON, LES FILLES...!
TOUT CE QUE NOUS SOUHAITIONS ÉTAIT LA MORT ...!!!
VOUS N'AVEZ PAS À M'EN PARLER !!!
WOW, WOOOW !! C'EST BON LES FILLES, N'EN FAITES PAS TROP !
SONIA-NEESAMA !!! DU CALME, DU CALME !
AAAA-AHHHH ~~~~ !!!
CES SOUVENIRS... ILS NE CESSENT DE REFAIRE SURFACE...

...ET À LUI TOUT SEUL,IL A ENFONCÉ LES PORTES DE MARIJOA,LA TERRE SAINTE QUI ABRITE LES TENRYUUBITO
MAIS UN HOMME A ESCALADÉ REDLINE À MAINS NUES...
PERSONNE N'A JAMAIS OSÉ SE DRESSER DEVANT UN TENRYUUBITO,C'ÉTAIT UNE RÈGLE ABSOLUE
IL SE PRODUIT UN UN INCIDENT ET QUI SÉCOUA LE GOUVERNEMENT MONDIAL
MAIS UNE NUIT,QUATRE ANS PLUS TARD...

POUR LIBÉRER LES HOMMES-POISSONS DE CETTE CITÉ...
FUYEZ ! ET NE VOUS FAITES PLUS JAMAIS CAPTURER !
CET HOMME DEVINT PLUS TARD LE CAPITAINE DES PIRATES DES HOMMES-POISSONS
FISHER TIGER L'AVENTURIER !

ET C'EST GRÂCE À CET HOMME QU'ON A PU SAUVER NOTRE VIE...!!
NOTRE DETTE ENVERS CET HOMME N'A ABSOLUMENT PAS DE PRIX...!!
...IL A DÉGOULÉ À TRAVERS LA VILLE, SEMANT LE CHAOS ET LA CONFUSION. ET MALGRÉ SON AVERSION POUR LA RACE HUMAINE...
...QUAND IL S'AGISSAIT D'ESCLAVES,IL NE FAISAIT AUCUNE DISTINCTION ; IL A LIBÉRÉ DES MILLIERS D'ESCLAVES TOUTES RACES CONFONDUES

... PRIT SOUS SES ORDRES CES HOMMES-POISSONS ET FORMA L'ÉQUIPAGE DES PIRATES DU SOLEIL... IL NAVIGUA À TRAVERS LES MERS EN LEUR COMPAGNIE...!!
TIGER,QUI DEVINT UN ENNEMI DU GOUVERNEMENT MONDIAL...
...CEPENDANT, SE DÉFAIRE DE CETTE MARQUE QUI FAISAIT D'EUX DES ESCLAVES LEUR ÉTAIT IMPOSSIBLE...
TIGER LIBÉRA UN GRAND NOMBRES D'HOMMES-POISSONS ET ILS PURENT FINALEMENT REJOINDRE L'OCÉAN...
...ET LA TRANSFORMA EN UN SYMBOLE QUI REPRÉSENTAIT UN SOLEIL !!
IL PRIT LA MARQUE AU FER ROUGE DES TENRYUUBITO...
POUR BRISER LA MALÉDICTION DE CET ESCLAVAGE...
...OUAIS, A DOIT ÊTRE ÇA...LE SYMBOLE SUR LE FRONT DE HACHI...
...RESSEMBLE VACHEMENT À UN SOLEIL !!
EST AU FAIT LE SYMBOLE DES PIRATES HOMMES-POISSONS
JE SUPPOSE QUE CET MARQUE QUE TU AS CONFONDUE AVEC LA MIENNE...
.....
.....

LE BUT DE CE SYMBOLE EST D'ABOLIR CETTE DISTINCTION ENTRE LES ESCLAVES DES AUTRES HOMMES-POISSONS
... CE N'EST PAS OBLIGATOIRE
DONC IL ÉTAIT ESCLAVE LUI AUSSI ...?!!
MAIS CE QUI EST SÛR C'EST QUE TON AMI FAISAIT BIEN PARTI DES PIRATES DU SOLEIL...

... VOILÀ POURQUOI LA MARQUE SUR NOTRE DOS RESSEMBLE TELLEMENT À CELLE DES HOMMES-POISSONS
PFIOUUU, IL A DÛ EN BAVER HACHI ...
JE VOIS... TOUT S'EXPLIQUE ...

... ET À CE QUE J'AI ENTENDU, LES PIRATES DU SOLEIL SE SONT DIVISÉS EN PLUSIEURS PETITS ÉQUIPAGES...
MALHEUREUSEMENT, FISHER TIGER N'EST PLUS DE CE MONDE ...

IL N'Y AURAIT PLUS DE PLACE POUR NOUS SUR CETTE ÎLE...
... PERSONNE NE DOIT DÉCOUVRIR LA VÉRITÉ SUR NOTRE PASSÉ...!!!

GRÂCE À ÇA, NOUS AVONS RÉUSSI À DUPER NOS SOEURS... ET PROTÉGER NOTRE SECRET
SI DANS L'ARÈNE, TU N'AVAIS PAS PROTÉGÉ LE DOS DE SONIA ...
ET À L'ÉPOQUE OÙ NOUS ÉTIONS ENCORE ESCLAVES, ET POUR DIVERTIR LES NOBLES...
... ON NOUS DONNA À MANGER LE " MERO MERO NO MI " ET LE " HIE! HIE! NO MI ", NOUS AVONS OBTENU LES CAPACITÉS DE CES FRUITS

JE NE VEUX PLUS ÊTRE CONTRÔLÉE DE CETTE FAÇON.....!!!
... MÊME SI POUR ÇA ON DOIT DUPER UNE NATION TOUTE ENTIÈRE...!!! PLUS QUESTION POUR MOI DE SUBIR LE MÊME SORT !!!

... CETTE PEUR EST TROP FORTE... J'AI DÛ MAL À L'AFFRONTER...!!
"PLEURE"
J'AI BIEN TROP PEUR DE BAISSER MA GARDE DEVANT N'IMPORTE QUI ...!!

C'EST POURQUOI DERNIÈREMENT, J'AI PENSÉ QUE...
QUE JE NE T'AVAIS PAS VUE EXPRIMER TES SENTIMENTS...
... AH, ÇA FAIT LONGTEMPS, N'EST-CE PAS ...?
... LE COEUR DE HIRUME-SAMA S'ÉTAIT CHANGÉ EN PIERRE.....!!

GRANDE SOEUR ...!!
NAN...

... QUE VOUS N'AVIEZ AUCUN MOYEN DE RETOURNER SUR VOTRE TERRE NATALE !!
.....
C'EST À VOUS DE LA FERMER !! VOUS AVEZ ÉCHAPPÉ AUX TENRYUUBITO...
... UNIQUEMENT POUR VOUS RENDRE COMPTE ...
SILENCE ! ESPÈCE DE TRAÎTRESSE QUI A ABANDONNÉ SON PAYS !!
BON...!! MAINTENANT QUE JE T'AI RACONTÉ MON HISTOIRE... EST-CE QUE TU ME MÉPRISES ?
JE VOUS AI CHERCHÉ COMME S'IL S'AGISSAIT DE MES PROPRES FILLES...!!
JE TE L'AI DÉJÀ DIT, NON ? J'PEUX PAS BLAIRER CES TENRYUUBITO !!
HMPH ! TOUJOURS À NOUS RAPPELER CETTE DETTE...
QU'EST-CE QUE TU DIS--- ?!!
ET C'EST QUI QUI VOUS A MONTRÉ LE CHEMIN JUSQU'ICI, HEIN ?!!!
QU'EST-CE QUE VOUS AURIEZ FAIT SI JE N'AVAIS PAS ABANDONNÉ L'ÎLE, HMMM ?!!!!
DIS-MOI OÙ TU VEUX ALLER !! MON BATEAU EST À TA DISPOSITION.
FUFUFU... TU ME PLAIS BIEN, TU SAIS !!
SÉRIEEEEUX ------ ?!!
UN REVIREZ DANS LA POCHE !!
ONE PIECE

MFT
ONE PIECE
[MFT] One piece chapitre 522
"une maladie mortelle"
Cleaneurs:
JOHNNY
LUCCI
MADMEN
SASUKE
BEPTO
MAX13
NASSIMITO
GALI
Editeurs:
GAZ
GALI
SHUN
Traducteur:
MONKEY
Checkeur:
CHUCK
www.op-fr.com

# CHAPITRE 522 : "UNE MALADIE MORTELLE"

POUR CE SOIR, JE TE CONSEILLE DE TE REPOSER... LA TRAVERSÉE RISQUE D'ÊTRE ASSEZ LONGUE
TU T'APPELLES LUFFY, C'EST BIEN ÇA...? NOUS NOUS METTRONS EN ROUTE AU PETIT MATIN
LES PIRATES DE KUJA T'ESCORTERONT JUSQU'À L'ARCHIPEL SHABONDY

C'EST "KU" !!! "KU" !!
FAITES COMME MOI, LES FILLES..

JE VOIS ! "KU" !!
OUAIS, "KU" !!
"KU" ?!
OH, C'EST TROP MARRANT, LUFFY------ !!
AUCUNE DIGNITÉ DANS CETTE DANSE...
DONC LES HOMMES METTENT DES BAGUETTES DANS LE NEZ ET LA BOUCHE...ET DANSENT EN TENANT UNE PASSOIRE.....

PANCARTE : GO GOL LE TRIPOTAGE

AAAHHHHH, LUFFY-SAMA ----- !
HEY !!!
LAISSEZ TOMBER !! COMMENT TU VEUX BOUFFER DANS CES CONDITIONS...
ON VEUT TE TRIPOTER ---- !
LAISSE-NOUS AU MOINS TE TOUCHER ----!
ALLEZ, VIENS ICI, LUFFY-CHAN ---- !
NOOOON ! IL NOUS A ÉCHAPPÉ !!
JE N'AI MÊME PAS PU LE TOUCHER -- !
HEIN ?
GUAAAA AHHHHHH ~~~~~ !
MAIS TU NOUS AS PROTÉGÉ, N'EST-CE PAS ? ON M'A TOUT RACONTÉ, TU SAIS
MERCI INFINIMENT, LUFFY !
...N'EMPÊCHE, TU DOIS ÊTRE VACHEMENT CONTENT. TU VAS ENFIN RETROUVER TES AMIS ! C'EST BIEN CE QUE TU VOULAIS, NON ?
PFFFF... C'EST TOUT CE QUE J'AI PU PRENDRE COMME BOUFFE...
HUM ? OUAIS... DÉSOLÉ POUR TOUTES LES MISÈRES QUE TU A DÛ SUBIR À CAUSE DE MOI
タッタッタ...
C'EST VRAI QUOI, J'AI VRAIMENT FLIPPÉ QUAND ELLE T'A TRANSFORMÉ EN STATUE DE PIERRE...
HA... HAH...
ON FERAIT MIEUX DE SE CACHER ...!!
IL DOIT ÊTRE QUELQUE PART DANS LES ENVIRONS !! RETROUVONS-LE QU'ON LE TRIPOTE ENCORE UN PEU ---- !!

FAUT DIRE QU'ELLES N'ONT PAS SOUVENT L'OCCASION DE CROISER UN HOMME... TU VAS DEVOIR FAIRE PREUVE DE DISCRÉTION POUR LE MOMENT
AHH !! C'EST MAMIE HARICOT !!
ET BIEN... LUFFY EST DEVENU UN PEU TROP POPULAIRE AUPRÈS DES VILLAGEOISES
ET QUI EST-CE QUE TU TRAITES DE HARICOT ?!!!
QU'EST-CE QUI T'AMÈNE, MARGARET ?
T'AIMES BIEN LES JOURNAUX, PAS VRAI ?
AVEC JOIE !
JE VOIS QU'ON T'AS DÉJÀ PRÉPARÉ À MANGER... MARGARET, TU VEUX BIEN LUI FAIRE DU THÉ, NYON ?
PAS FACILE DE S'EN PROCURER DANS LE COIN... LA MOUETTE NE LIVRE PAS DANS CALM BELT...
DE NOTRE VÉNÉRÉE PRINCESSE BIEN SÛR...
HMM ?
UNE SHICHIBUKAI ?? TU PARLES DE QUI LÀ ?!
MAIS NOTRE IMPÉRATRICE EST UNE SHICHIBUKAI APRÈS TOUT
JE LA VOIS MAL SE DÉSINTÉRESSER DE LA SITUATION DANS LE MONDE

QUOOOOOOOOOI~~~~ ??!!

NOPE... JAMAIS...
TU NE LIS PAS LES JOURNAUX OU QUOI, N'YON ?
WOW... ÇA POUR UNE SURPRISE...

... TU N'ÉTAIS PAS AU COURANT ? T'ES SÛR D'ÊTRE UN PIRATE ?
C'EST UNE... ?!! C'EST UNE SHICHIBUKAI ?! ALORS... ELLE DOIT ÊTRE VACHEMENT FORTE, NON ?!
JE... JE N'EN SAVAIS RIEN...

BIEN CONSCIENTS DE SON POTENTIEL, ILS N'ONT PAS TARDÉ À L'APPROCHER ET À LUI OFFRIR LE RANG DE SHICHIBUKAI...
MAIS AUJOURD'HUI, ELLE RISQUE TRÈS SÉRIEUSEMENT DE PERDRE SON TITRE...
SI ON AJOUTE À ÇA LA MAUVAISE RÉPUTATION DES KUJA, CENTRAL L'A TOUT DE SUITE EU DANS LE COLLIMATEUR ...
... POUR OBTENIR UNE PRIME DE 80 MILLIONS DE BERRY
CELA FAIT 11 ANS QUE LA PRINCESSE EST DEVENUE IMPÉRATRICE DE CETTE ÎLE ET PAR LA MÊME OCCASION, CAPITAINE DES PIRATES DE KUJA...
À L'ÉPOQUE, ELLE ÉTAIT ENCORE JEUNE... ET IL NE LUI A FALLU PAS PLUS D'UNE EXPÉDITION...

WOW, WOOOOOW... VAS-Y DOUCEMENT, S'IL TE PLAIT ! C'EST UN PEU TROP POUR MOI !
QUOOO OOOOI ~~~ ?!!
TU ME SURPRENDS, TU SAIS...? Y A DES LIMITES À L'IGNORANCE QUAND MÊME !! RIEN N'EST ENCORE CONFIRMÉ MAIS...
TOUT PORTE À CROIRE QUE CET AFFRONTEMENT EST IMMINENT, NYON !!!
... SONT SUR LE POINT D'AFFRONTER LES PIRATES DE BARBE BLANCHE ?!!
TU DIS QUE LES SHICHIBUKAI, ALLIÉS AU GO DE LA MARINE...
MAIS C'EST DINGUE ÇA ! ET QU'EST-CE QUI VA SE PASSER MAINTENANT ?!!
... PORTGAS D ACE, MEMBRE D'ÉLITE DES PIRATES DE BARBE BLANCHE ...!!!
... LE GOUVERNEMENT MONDIAL NE S'EST PAS GÊNÉ POUR ANNONCER L'EXÉCUTION PUBLIQUE DE ...
ET C'EST LE GOUVERNEMENT MONDIAL QUI A MIS LE FEU AUX POUDRES... BARBE BLANCHE N'EST PAS DE CEUX QUI ACCEPTENT FACILEMENT LA MORT DE LEURS COMPAGNONS
CONSCIENT DE TOUT CA...

ACE... VA ÊTRE EXÉCUTÉ ?!
QUELQUE CHOSE NE VA PAS ?
ACE..... ACE AU POING ARDENT
.....!! ... QUI ?
AVEC UNE TELLE PRISE ENTRE LES MAINS, CENTRAL A APPAREMMENT DÉCIDÉ...
DE FAIRE BON USAGE DE CE PIRATE QU'ON APPELLE ACE...
MANIE .....!! HEY, MANIE ...
UNE PROUESSE QUI LUI A PERMIS D'OBTENIR LE TITRE DE SHICHIBUKAI
BARBE NOIRE .....
C'EST EXACT. À CE QUI EST ÉCRIT, UN PIRATE DU NOM DE BARBE NOIRE ... A CAPTURÉ ACE AU POING ARDENT ET L'A LIVRÉ AU GOUVERNEMENT MONDIAL ...
ACE EST MON GRAND FRÈRE !!!
TU PARLES DE MON FRÈRE LÀ.....!!!
!!?

JE N'ÉTAIS MÊME PAS AU COURANT POUR SA CAPTURE... ET LÀ, TU M'DIS QU'IL VA SE FAIRE EXÉCUTER ?!!
ET PAS MOYEN D'ÉCHAPPER À UN TRUC COMME ÇA ...!!
C'EST VRAI CE QUE TU DIS ? C'EST VRAIMENT TON GRAND FRÈRE ?!
!!!!!
COMMENT .....?!!!

... DANS EXACTEMENT UNE SEMAINE...CE QUI NOUS FAIT SIX JOURS À COMPTER D'AUJOURD'HUI
ATTENDS QUE JE REGARDE... L'EXÉCUTION AURA LIEU SUR LA PLACE DE MARINFORD, CHEF-LIEU DU QG DE LA MARINE...
QU'EST-CE QUE JE DOIS FAIRE...?!! ET CETTE EXÉCUTION, OÙ EST-CE QU'ELLE AURA LIEU ?!
QUOI~ ?!! MAIS C'EST DANS PAS LONGTEMPS !!!
... HMMMMM ! SI BARBE BLANCHE L'EMPORTE LORS DE CET AFFRONTEMENT...
... TON FRÈRE PEUT TRÈS BIEN S'EN SORTIR VIVANT...

...TOUT SERA DÉJÀ FINI POUR ACE !!
...MAIS... AVANT MÊME QUE JE REJOIGNE MES COMPAGNONS...
... ET BIEN, PROBABLEMENT UN PEU PLUS D'UNE SEMAINE...
ET IL FAUT COMBIEN DE TEMPS POUR ALLER D'ICI JUSQU'À SHABONDY ?!!
!!!!!!!

IL EXISTE CERTAINS COURANTS MARINS EXCLUSIVEMENT RÉSERVÉS À L'USAGE DE LA MARINE...
POURQUOI ? LES BATEAUX DE LA MARINE SONT AUSSI RAPIDES QUE ÇA ?!

POUR REJOINDRE IMPEL DOWN, LÀ OÙ TON FRÈRE EST RETENU PRISONNIER ...JE DIRAIS UNE BONNE SEMAINE EN NAVIGUANT SUR UN BATEAU PIRATE...QUATRE JOURS SI C'EST À BORD D'UN VAISSEAU DE LA MARINE...!!
... ET COMBIEN DE TEMPS POUR ALLER D'ICI JUSQU'À L'ENDROIT OÙ SE TROUVE ACE ?

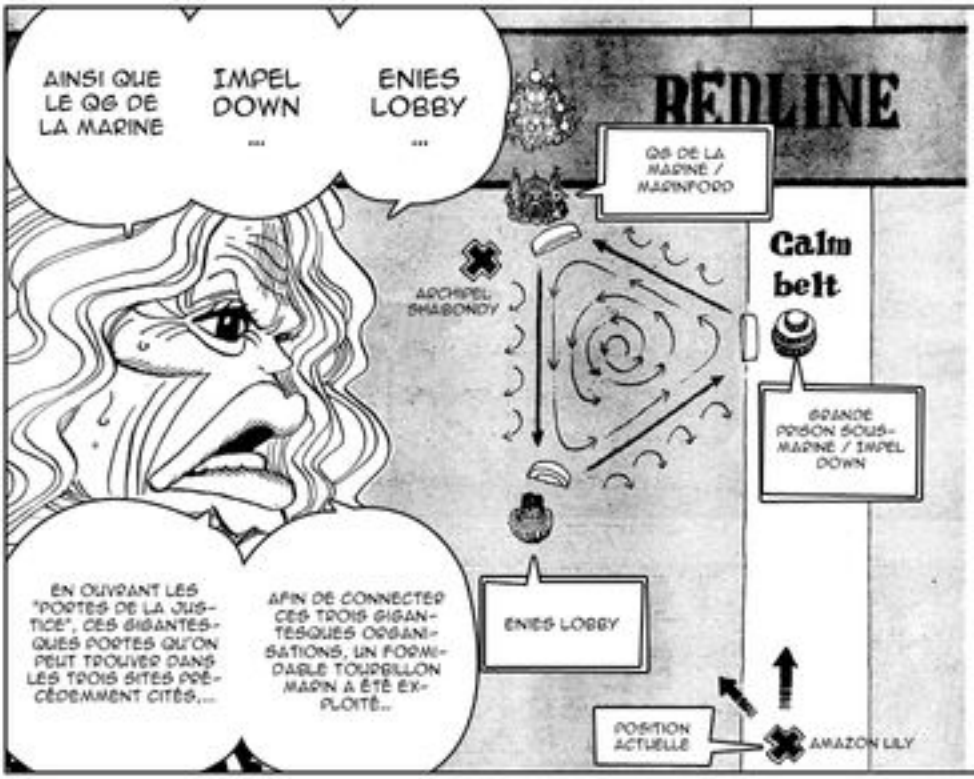
AINSI QUE LE QG DE LA MARINE
IMPEL DOWN ...
ENIES LOBBY ...
REDLINE
QG DE LA MARINE / MARINFORD
ARCHIPEL SHABONDY
Calm belt
GRANDE PRISON SOUS-MARINE / IMPEL DOWN
ENIES LOBBY
POSITION ACTUELLE
AMAZON LILY
EN OUVRANT LES "PORTES DE LA JUSTICE", CES GIGANTESQUES PORTES QU'ON PEUT TROUVER DANS LES TROIS SITES PRÉCÉDEMMENT CITÉS,...
AFIN DE CONNECTER CES TROIS GIGANTESQUES ORGANISATIONS, UN FORMIDABLE TOURBILLON MARIN A ÉTÉ EXPLOITÉ...

EN D'AUTRES MOTS, SI LES PORTES DEMEURENT CLOSES ET QU'UN BATEAU EST PRIS DANS CES COURANTS, IL CONTINUERA SA ROUTE COMME SI DE RIEN N'ÉTAIT

... LES COURANTS MARINS POURRONT S'Y ENGOUFFRER, DONNANT DE CE FAIT ACCÈS AUX DITS SITES

DE CE FAIT, UN BATEAU PIRATE DEVRA ÉVITER LE TOURBILLON MARIN...
...ET EMPRUNTER UNE VOIE QUI SERA OBLIGATOIREMENT PLUS LONGUE...!!!
JE SUIS SUPPOSÉ FAIRE QUOI, MOI.....?!!
JE DIRAIS QUE TOUT DÉPEND DE CE QUE TU VEUX FAIRE
SERAIT-CE... LA VIVRE CARD DE TON FRÈRE ?!
... C'EST LE PAPIER QUI BOUGE TOUT SEUL ? CELUI AUQUEL TU TIENS TANT ?
NON, CE N'EST PAS LE MÊME. CELUI-LÀ, IL APPARTIENT À ACE
AUSSI CONNUE SOUS LE NOM DU "PAPIER DE LA VIE"... LA VIVRE CARD INDIQUE L'EMPLACEMENT AINSI QUE L'ESPÉRANCE DE VIE DE SON PROPRIÉTAIRE...
.....!! ...ALORS... SI ELLE EST AUSSI PETITE, CELA VEUT DIRE QUE...
ELLE ÉTAIT DIX FOIS PLUS GRANDE QUAND ACE ME L'A DONNÉE
ACE A SA PROPRE AVENTURE À MENER !!
ET MON FRÈRE EST TRÈS FORT... SI JE DÉCIDE D'ALLER À SA RESCOUSSE, IL SERA PROBABLEMENT EN ROGNE CONTRE MOI
VOUS SAVEZ, QUAND ON A UN FRÈRE AUSSI DISJONCTÉ....
...C'EST TOUT À FAIT NORMAL DE S'INQUIÉTER POUR LUI
... MAIS...

JE VAIS DEVOIR FAIRE UN LÉGER DÉTOUR !!!
VRAIMENT DÉSOLÉ, LES GARS...!!! .....!!

... DE L'ÉPREUVE QUI T'ATTEND... DE L'AMPLEUR QUE VA PROBABLEMENT PRENDRE CETTE GUERRE ?
J'ESPÈRE QUE TU AS CONSCIENCE...

!!
IL FAUT ABSOLUMENT QUE J'AILLE SAUVER ACE !!!

JE COMPRENDS.....!! TU DÉSIRES SECOURIR UN PRISONNIER SUR LEQUEL SERONT BRAQUÉS LES YEUX DU MONDE ENTIER...

JE N'EN AI RIEN À CIRER ! J'AI BIEN L'INTENTION D'Y ALLER !!!
... PAS QUESTION DE RESTER LÀ À ME ROULER LES POUCES, ALORS QU'UNE CHOSE AUSSI TERRIBLE EST SUR LE POINT DE SE PRODUIRE ...
ÇA SERA COMPARABLE À UNE FOURMI PRISE DANS UN ÉNORME OURAGAN...!!
TU TE FERAS VIOLEMMENT JETÉ, INCAPABLE DE FAIRE QUOI QUE CE SOIT...JUSQU'À CE QUE TU RENDE TON DERNIER SOUFFLE...

SI TU ATTENDS QU'IL SOIT TRANSFÉRÉ À MARINFORD, LA PLACE OÙ AURA LIEU L'EXÉCUTION, TU TOMBERAS PROBABLEMENT SUR LES AMIRAUX DE LA MARINE...
... AINSI QUE LES SHICHIBUKAI ASSIGNÉS À SA SURVEILLANCE...
.....
ET POUR AVOIR LA MOINDRE CHANCE D'ATTEINDRE CE BUT ...
...
TU DEVRAS DANS LES PLUS BREFS DÉLAIS, TE RENDRE À LA PRISON SOUS-MARINE OÙ TON FRÈRE EST ACTUELLEMENT RETENU PRISONNIER...

JE DOIS REJOINDRE CETTE PRISON AVANT QUE ACE NE SOIT TRANSFÉRÉ !!!
CE QUE JE FERAI UNE FOIS LÀ-BAS NE TE CONCERNE PAS ! POUR L'INSTANT, JE DOIS TROUVER UN MOYEN D'Y ALLER !!
DONNEZ-MOI DE GIGANTESQUES DAMES OU UN TRUC DANS LE GENRE... ET JE PARIERAI DE TOUTES MES FORCES...

...IL EST À L'HEURE QU'IL EST LE PRISONNIER LE PLUS IMPORTANT DU MONDE, NE L'OUBLIE PAS
...
SI TU VEUX MON AVIS, IL EST IMPOSSIBLE DE S'INTRODUIRE DANS CETTE PRISON, NYON
MAIS JE DIRAI QUE MÊME EN PRISON, TON FRÈRE DOIT ÊTRE SOUS LA GARDE DE TRÈS SÉRIEUX CLIENTS...

LA MARINE ?! IL Y A UN NAVIRE DE LA MARINE QUE JE PEUX UTILISER ?!
ALORS JE VAIS TOUT DE SUITE ALLER LUI DEMANDER !!!

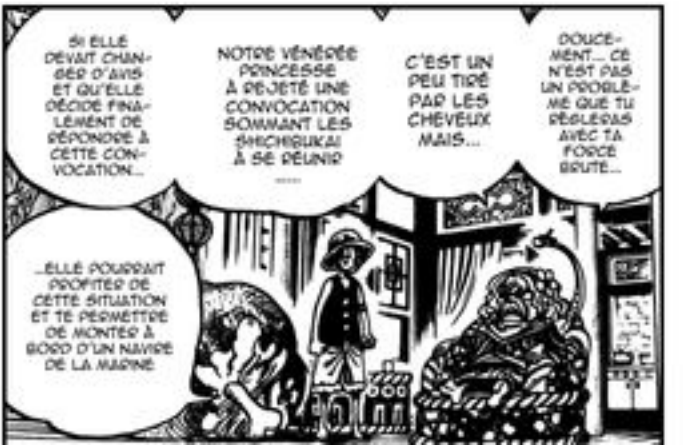
SI ELLE DEVAIT CHANGER D'AVIS ET QU'ELLE DÉCIDE FINALEMENT DE RÉPONDRE À CETTE CONVOCATION...
NOTRE VÉNÉRÉE PRINCESSE À REJETÉ UNE CONVOCATION SOMMANT LES SHICHIBUKAI À SE RÉUNIR
.....
C'EST UN PEU TIRÉ PAR LES CHEVEUX MAIS...
DOUCEMENT... CE N'EST PAS UN PROBLÈME QUE TU RÉGLERAS AVEC TA FORCE BRUTE...
...ELLE POURRAIT PROFITER DE CETTE SITUATION ET TE PERMETTRE DE MONTER À BORD D'UN NAVIRE DE LA MARINE

AMAZON LILY, CHÂTEAU KUJA

QU'EST-CE QUI NE VA PAS, ENISHIDA ...?
DIEU MERCI ! J'ÉTAIS SUR LE POINT DE VENIR VOUS CHERCHER...
HUM ? IL S'EST PASSÉ QUELQUE CHOSE ...?

GRAND-MÈRE NYON !!

... SOUS LE COUP D'UNE ÉTRANGE MALADIE .....!!!
!!?
NOTRE VÉNÉRÉE PRINCESSE SEMBLE S'ÊTRE EFFONDRÉE...
C'EST QUE .....!!
HA
QUOOOOOI ?!! A UN MOMENT PAREIL ?!!

PETIT... POUR LE MOMENT, TU VAS ATTENDRE À L'EXTÉRIEUR ...!!
JE LE SAIS TRÈS BIEN !!!
YEP... MAIS N'OUBLIE PAS QUE JE SUIS SUPER PRESSÉ, HEIN...
AHH... GRAND-MÈRE NYON ...!!
SOEURETTE ...!!
ACCROCHE-TOI, GRANDE SOEUR...!!
スタスタ...
!!!
HA
HAH
CETTE DOULEUR ...!!!
HAH ...
HA ...
NOTRE VÉNÉRÉE PRINCESSE SEMBLE TERRIBLEMENT SOUFFRIR ...!!
JE N'AI AUCUNE IDÉE DU TRAITEMENT À LUI PRESCRIRE...!!
MAIS JE SUIS DANS LE FLOU COMPLET... C'EST LA PREMIÈRE FOIS QUE JE RENCONTRE CE GENRE DE SYMPTÔMES...
ELLE N'A PAS ARRÊTÉ DE SE TENIR LA POITRINE... ÇA DOIT ÊTRE EN RAPPORT AVEC SON COEUR...!!
ELLE N'A MÊME PAS TOUCHÉ AUX PLATS QU'ON LUI A SERVIS ...

AAAHHH !!
!!
DEMAIN MATIN...
PRINCESSE !!!
.....
ハ?
ハ?
COMMENT ?! UN VIRUS ?!
...CE VIRUS... IL FRAPPE TOUJOURS AU PLUS MAUVAIS MOMENT...!!!
VOUS AVEZ UNE IDÉE DE CE QUE C'EST ?!
...AHH, QUAND JE PENSE QUE .....!!
ぺしん!
.....!! MAIS BIEN SÛR...
VAIS-JE .....
HAH
...BIENTÔT MOURIR .....?
ハ?
Ô... GRAND-MÈRE NYON... JE SOUFFRE TERRIBLEMENT .....
HAH
ハ?
QU'EST-CE QUE TU DIS ?!!! GRAND-MÈRE NYON, CE N'EST PAS LE MOMENT DE PLAISANTER !!
QUE ...
EFFEC-TIVEMENT... TU MOURRAS ...
!!?
.....

VÉNÉRÉE PRINCESSE... JE SUIS VENU ACCOMPAGNÉ DE MONKEY D LUFFY...
EN VÉRITÉ, MÊME SI J'AI FUIS CETTE ÎLE À CAUSE DE CETTE MÊME MALADIE... J'AI D'UNE CERTAINE FAÇON RÉUSSIE À Y SURVIVRE...
!!?
C'EST DES SUITES DE CETTE MALADIE... QUE LA PRÉCÉDENTE IMPÉRATRICE EST DÉCÉDÉE.....!!
ET À CE QUE JE SAIS, C'EST ÉGALEMENT LE CAS DE CELLE QUI L'A PRÉCÉDÉ
QUELLE INCROYABLE FORTUNE !! MONKEY D LUFFY... AURAIS-TU DÉPLACÉ UNE MONTAGNE QUE JUSQU'ICI PERSONNE N'A RÉUSSI À FAIRE BOUGER ?!!
PEU IMPORTE..!! J'ÉCOUTERAI CE QU'IL A À ME DIRE... À PRÉSENT, VEUILLEZ VOUS RETIRER
ATTENDS UN PEU, GRAND-MÈRE NYON !! ELLE N'EST SÛREMENT PAS EN ÉTAT DE...!!
COMMENT ?! MAIS...!
むぐ...
...NOUS AVONS UNE REQUÊTE À VOUS FAIRE. PUIS-JE M'ENTRETENIR UN INSTANT AVEC VOUS ?
.....!!
J'AI UNE FAVEUR À TE DEMANDER, MAIS T'ES SÛR QUE ÇA VA ? AVEC TA MALADIE ET TOUT...
AH, ET BIEN...
ALORS, QUE VEUX-TU DE MOI... LUFFY ?
ガチャ
COMME SI UNE MALADIE ALLAIT AVOIR RAISON DE MOI.....!!

... ET C'EST MON FRÈRE !! JE DOIS ABSOLUMENT LE SAUVER !!!
... IL S'APPELLE ACE...
AU FAIT, LE MEMBRE DE L'ÉQUIPAGE DE BARBE BLANCHE SUR LE POINT D'ÊTRE EXÉCUTÉ ...
MAIS AVEC UN BATEAU PIRATE, JE N'Y ARRIVERAI JAMAIS À TEMPS ...

.....!!

ALORS QU'ON T'A RACONTÉ LES ÉPREUVES QUE GRANDE SOEUR A TRAVERSÉ...
NE DIS PAS DE BÊTISES !!! LUFFY AU CHAPEAU DE PAILLE...!!!
...TU LUI DEMANDES DE RETOURNER SUR CETTE SOI-DISANT TERRE SAINTE ?!
TU EST VRAIMENT INHUMAIN !!!

!!?
... ET QUE TU M'AMÈNES À LA PRISON OÙ ACE EST RETENU PRISONNIER !!!
JE T'EN SUPPLIE !! JE SAIS QU'UN NAVIRE DE LA MARINE EST VENU T'ESCORTER... J'AI BESOIN QUE TU EMBARQUES À BORD...

SI C'EST CE QUE TU DÉSIRES...
...QUE JE RÉPONDE À LA CONVOCATION DES SHICHIBUKAI ...?
ALORS TU VEUX ...

IL Y A UNE LIMITE À CE QUE PEUT ACCEPTER NOTRE GRANDE SOEUR...!! ELLE VA TE TRANSFORMER EN STATUE ET TE BALANCER DU HAUT DE CE CHÂTEAU !!!
MONTREZ DE LA SYMPATHIE À UN HOMME ET IL EN PROFITERA POUR ASSOUVIR SES MOINDRES DÉSIRS...!!!
FAIS-LE, GRANDE SOEUR !!!

YOOOSH !!! MERCI BEAUCOUP !!!
MAINTENANT, JE PEUX Y ARRIVER AVANT LE JOUR DE L'EXÉCUTION !!!
ALORS JE...
... T'ACCOMPAGNERAI JUSQU'AU BOUT DU MONDE S'IL LE FAUT

NOTRE VÉNÉRÉE PRINCESSE... A ACCEPTÉ D'ALLER À CENTRAL !!!
QUE ...!!

"L'AMOUR... EST TEL UN OURAGAN" !!!
COMME DIT CE PROVERBE DE L'EST...
ONE PIECE

LA PRINCESSE EST ATTEINTE... DE LA MALADIE D'AMOUR !!!
C'EST BIEN ÇA... C'EST L'AMOUR QUI A EU RAISON DE CELLES QUI L'ONT PRÉCÉDÉ !!!
QU'EST-CE QUE C'EST QUE CES HISTOIRES, GRAND-MÈRE NYON P!!!

MFT
ONE PIECE
->MFT<- ONE PIECE CHAPITRE
503 : "ENFER"
CLEANEURS:
JOHNNY
GALI
BERTO
YONOAIME
MADMEN
EDITEURS:
BAZ
YASSOU
SHIRI'
ASUKERO
TRADUCTEUR:
MONKEY
CHECKEUR:
ELENA
www.op-fr.com

ワンピース

# ONE PIECE

## CHAPITRE 523 : "ENFER"

MAIS QU'EST-CE QUI M'ARRIVE AU JUSTE !!
IL M'EST IMPOSSIBLE D'ALLER CONTRE LA VOLONTÉ DE LUFFY...!!!
UN COUP DE FOUDRE SANS LIMITES !!
JE VAIS BIENTÔT METTRE LES VOILES POUR CENTRAL...
... BIEN QUE CET ENDROIT NE M'INSPIRE RIEN DE BON ...!!
C'EST CE QU'ON APPELLE L'AMOUR !!!
CETTE DOULEUR QUE TU N'AS JAMAIS RESSENTIE AUPARAVANT,
... VA BIENTÔT T'AFFAIBLIR ET TE MENER À TA PROPRE MORT !!
LES PRÉCÉDENTES IMPÉRATRICES... ELLES ONT TOUTES ESSAYÉ DE BALAYER CE SENTIMENT... C'EST D'AILLEURS CE QUI LES A PERDU
TA DÉCISION D'ACCOMPAGNER CET HOMME VA PROBABLEMENT TE SAUVER
ET EN REJOIGNANT CENTRAL, POUR Y ACCOMPLIR TON DEVOIR DE SHICHIBUKAI,
TU VAS ÉGALEMENT SAUVER NOTRE ÎLE
SANS OUBLIER QUE TU VIENDRAS EN AIDE À MONKEY D LUFFY...
... CE PETIT... SOUS QUELLE ÉTOILE A-T-IL BIEN PU NAÎTRE ...?
NORMALEMENT... UN PIRATE NE VOUDRA JAMAIS S'APPROCHER DE LA GRANDE PRISON... ET DE TOUTE FAÇON, IL NE TROUVERA AUCUN MOYEN D'Y PARVENIR. SAUF BIEN SÛR, S'IL SE FAIT CAPTURER...

AMAZON LILY, LE PORT
LUFFY !!
LUFFY-SAMA !!
OH, TU DEVAIS PAS PARTIR DEMAIN ?
JE N'T'AI PAS ENCORE TRIPOTÉ, MOI !!
APPAREMMENT, LEUR DESTINATION A CHANGÉ DEPUIS LA DERNIÈRE FOIS
LUI ET NOTRE VÉNÉRÉE PRINCESSE VONT MONTER À BORD DU NAVIRE AFFRÉTÉ PAR CENTRAL !

J'VOUS EN DOIS UNE, LES FILLES !!
LA PROCHAINE FOIS, JE REVIENDRAI AVEC MON ÉQUIPAGE !!
AHAHA, JE SUIS SÛR QU'ON FERA EXCEPTION POUR TON ÉQUIPAGE
AH, ÇA VOUS DÉRANGE PAS AU MOINS...?

QUI PARMI VOUS TOUTES ...
... A EU ASSEZ DE CRAN POUR ...
J'OJ'O...
??

AH !
LA VOILÀ QUI ARRIVE

ギャン!!
... METTRE CE CHIOT ...!!
キューン!!
ドカッ!!
... ET CE BÉBÉ PHOQUE EN TRAVERS DE MA ROUTE !!
KYAAA ! C'EST NOTRE VÉNÉRÉE PRINCESSE ♡ !!! ♡
わあああ
C'EST ENTIÈREMENT MA FAUTE... JE VOUS PRIE DE M'EXCUSER...!!
FAIS PLUS ATTENTION LA PROCHAINE FOIS...
JE N'SAIS PAS POURQUOI MAIS ELLE A L'AIR PLUS BELLE QUE D'HABITUDE !!
SON SEX-APPEAL EST ABSOLUMENT SANS LIMITES !!
HEY !! ENCORE DÉSOLÉ POUR MA SOUDAINE REQUÊTE, FEMME SERPENT !!
J'DOIS QUITTER CETTE ÎLE AUSSI VITE QUE POSSIBLE !!
!
AH, NON...!! NOS REGARDS NE DOIVENT PAS SE CROISER ...

NON... TU PEUX M'APPELER HANCOCK SI TU VEUX
ぽっ...
!!?
APPELLE-LA "VÉNÉRÉE PRINCESSE"
NON, LUFFY !! SOIS POLI QUAND TU T'ADRESSES À ELLE !!
OK, C'EST PIGÉ. VA POUR HANMOCK
C'EST... HANCOCK ...!!
ズキューン!!
KYAAAA ~~~ !!!
HUM ? GRAND-MÈRE NYON, C'EST QUOI CETTE TRONCHE QUE TU FAIS ?
FERMEZ-LÀ !!!
AMOUREUSE, HEIN... HEHEHEHE, IL FUT UN TEMPS OÙ JE RESSENTAIS EXACTEMENT LA MÊME CHOSE...
ぽっ...
NOTRE... NOTRE... VÉNÉRÉE PRINCESSE A... SOURI !!? D'OÙ VIENT CE SOUDAIN CHANGEMENT !!? ET VOUS AVEZ VU L'ÉCLAT QU'ELLE DÉGAGE ?!!
クラリ...

REVIENS-NOUS VITE, LUFFY~~~ !
FAITES BON VOYAGE, VÉNÉRÉE PRINCESSE ~~~ !!
LUFFY-CHAAAAN !!

ARRÊTEZ VOS BÊTISES !!!
À LA PROCHAINE, LUFFY~~~ !!!

SHISHI SHISHI !!!

TOI ET CE SERPENT SEREZ LES SEULS À EMBARQUER, PAS VRAI ?
POUR TA REQUÊTE DE FAIRE UN ARRÊT À IMPEL DOWN, LA GRANDE PRISON,
TOUT SE PASSERA COMME EXPLIQUÉ VIA DEN DEN MUSHI
JE ME SUIS DÉBROUILLÉ POUR OBTENIR L'ACCORD DES HAUTS PLACÉS
MAIS AUJOURD'HUI EST UNE EXCEPTION. VU LE PEU DE TEMPS QU'IL NOUS RESTE, IL NE FAUDRA PAS S'ÉTERNISER À IMPEL DOWN
GÉNÉRALEMENT, LES SHICHIBUKAI NE SONT PAS TRÈS CHAUDS POUR Y ALLER
BREF, VOUS POUVEZ MONTER À BORD !

PEUX-TU FAIRE QUELQUE CHOSE POUR MON ÉQUIPAGE ? – À MOINS QU'ILS NE SOIENT DÉJÀ MORTS ?
MAIS D'ABORD,
!!!
APPAREMMENT, J'AI BIEN FAIT D'ÊTRE PATIENT
JE SUIS FINALEMENT EN MESURE DE REMPLIR MON DEVOIR
JE PRIERAI POUR VOTRE SALUT, VÉNÉRÉE PRINCESSE !!
RESTE EN VIE ET REVIENS-NOUS VITE, SOELUPETTE ~~~ !!
BONNE CHANCE, GRANDE SŒUR !! ET SURTOUT FAIS ATTENTION À TOI !!
ああああああああああああ
ボソッ
ET FAIS ATTENTION À TOI, LUFFY ~~~ !!
BIEN COMPRIS !!!
ADIEU. JE LAISSE NOTRE NATION ENTRE VOS MAINS

RÉVEILLEZ-VOUS...
...CK-SAMA ~~~ !!!
"SMACK"
HEIN ?
HEEEIN ??
BANDE D'IMBÉCILES...!! ON MET LES VOILES ALORS AU BOULOT !!
À... À VOS ORDRES CHEF !
LUFFY S'EST FINALEMENT DÉBROUILLÉ POUR OBTENIR LA COOPÉRATION DE BOA HANCOCK, MEMBRE DU CORPS DES SHICHIBUKAI,
IL A ÉGALEMENT RÉUSSI A MONTÉ À BORD DU VAISSEAU DE LA MARINE
MONKEY D. LUFFY
À PRÉSENT, IL EST EN ROUTE POUR IMPEL DOWN, LA PLUS IMPORTANTE PRISON SOUS-MARINE AU MONDE

AMIRAL EN CHEF SENGOKU !!!
NOUS VENONS À L'INSTANT DE RECEVOIR UN MESSAGE DU VICE-AMIRAL MOMONGA !!
GRANDELINE QUARTIER GÉNÉRAL DE LA MARINE

CE N'EST PAS TROP TÔT... J'ESPÈRE SINCÈREMENT QU'ELLE ARRIVERA À TEMPS...
CETTE FEMME EST UN ATOUT CONSIDÉRABLE.....!!
IL SEMBLERAIT QUE L'IMPÉRATRICE BOA HANCOCK A FINALEMENT CÉDÉ
ELLE EST EN CHEMIN POUR REJOINDRE LE QG !!

ET MOI QUI PENSAIS QU'IL SERAIT LE PLUS COOPÉRATIF PARMI LES SEPT...
MAIS IL A PRÉFÉRÉ SE DÉCHAÎNER AU QG DE LA MARINE...
ABSOLUMENT PAS, MONSIEUR... IL EST FERMEMENT OPPOSÉ À CETTE BATAILLE ...!!
IL DIT QU'IL NE CHANGERA PAS D'AVIS MÊME SI ON LUI RETIRAIT SON TITRE DE SHICHIBUKAI...
SIX SHICHIBUKAI ONT DÉJÀ RÉPONDU À NOTRE APPEL. IL N'EN RESTE PLUS QU'UN..
ET QU'EN-EST-IL DE "LUI" ? EST-CE QUE SON SÉJOUR À LA GRANDE PRISON LUI A PERMIS DE REPRENDRE SES ESPRITS ?

MAUDIT SOIS-TU, JIMBEI .....!!

NE M'IMPORTUNEZ QUE SI VOUS AVEZ DU NOUVEAU SUR LE CAS BARBE BLANCHE !
DITES À QUELQU'UN D'AUTRE DE S'EN OCCUPER !
IMPEL DOWN A BEAUCOUP DE MAL À PRÉPARER LEURS DOSSIERS ..
CONCERNANT LES 500 PIRATES CAPTURÉS PAR KIZARU-DONO..
AMIRAL EN CHEF, UN RAPPORT NOUS EST PARVENU ! IL S'AGIT DE L'INCIDENT SUR L'ARCHIPEL SHABONDY..
LAISSEZ LES AMIRAUX S'EN OCCUPER ! ET OÙ EST PASSÉ GARP, NOM DE DIEU ?!!
ET QU'EN EST-IL POUR L'AFFAIRE DU NOBLE ROSWARD -SEI..?
絶対的正義

JE VOIS.. C'EST LES NAVIRES DE RECONNAISSANCE QUI VOUS ONT PRÉVENU ?! PASSEZ-LES MOI, JE TIENS À M'ENTRETENIR DIRECTEMENT AVEC EUX !
AMIRAL EN CHEF SENGOKU !! IL Y A DU NOUVEAU !! BARBE BLANCHE A COMMENCÉ À BOUGER !!
HA..HAH..

A UN MOMENT PAREIL ? A QUOI IL JOUE AU JUSTE ?!! TOUJOURS À N'EN FAIRE QU'À SA TÊTE ..!!
LE VICE-AMIRAL GARP.. IL A MIS LES VOILES POUR IMPEL DOWN

...ON A PERDU TOUTE COMMUNICATION AVEC EUX...!!!
!!?
COMMENT ...?!!
AU FAIT, MONSIEUR.. LES 93 NAVIRES ASSIGNÉS À LA SURVEILLANCE DU MOBY DICK, LE NAVIRE DE BARBE BLANCHE ..
...IL N'Y A PAS DEUX MINUTES..
...NI DU MOMENT QU'ILS CHOISIRONT POUR PASSER À L'ACTION !! NOUS N'AVONS AUCUN MOYEN DE NOUS RENSEIGNER !!
UNE NOUVELLE FLOTTE DE SURVEIL-LANCE SERA BIENTÔT ENVOYÉE ..
ET SUR LE NOUVEAU MONDE.. ON NOUS A ÉGALEMENT RAPPORTÉ DU MOUVE-MENT PARMI D'AUTRES ÉQUIPAGES PIRATES..
...MAIS NOUS N'AVONS AUCUNE IDÉE DE LEURS INTENTIONS..

IL Y A DE FORTES CHANCES POUR QU'ELLE SOIT PRISE D'ASSAUT ! PRÉVENEZ TOUT LE MONDE !!
A VOS ORDRES, AMIRAL EN CHEF !!!
...CE QUI VEUT DIRE.. QU'IL NOUS EST IMPOSSIBLE DE DEVINER QUELLE SERA SA CIBLE
COMME ACE EST RETENU PRISONNIER À IMPEL DOWN,

...CES ENFOIRÉS NOUS ONT BIEN EU..!!
...ALORS IL A DÉCIDÉ DE PRENDRE L'INITIATIVE...!!!

SOYEZ PRUDENT JE VOUS PRIE
OUAIS
PAR ICI,
VICE-AMIRAL GARP
GRANDE PRISON - IMPEL DOWN

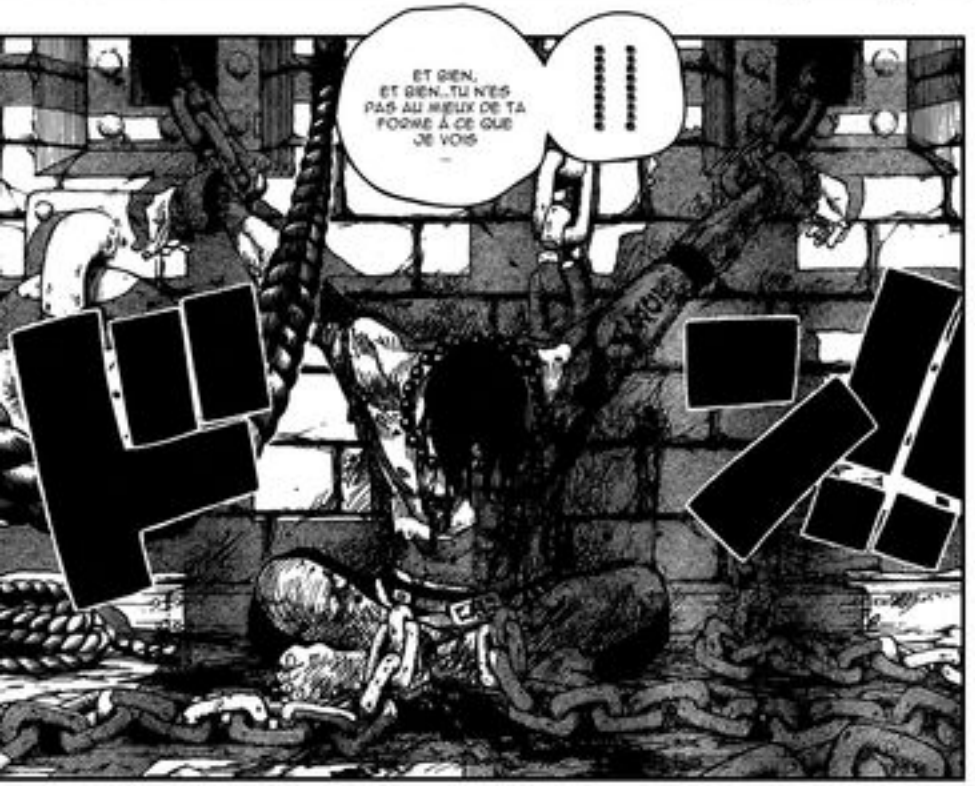
ET BIEN, ET BIEN...TU N'ES PAS AU MIEUX DE TA FORME À CE QUE JE VOIS
!!!!!
ドン

ガロリ!!
PAPY ...
HA... HAH ...
ACE ...
TOUJOURS VIVANT ?

...SUR UNE CERTAINE ZONE D'UNE CERTAINE ÎLE...UNE GIGANTESQUE EMPREINTE DE PATTE SE DESSINE...
REVENANT QUELQUE PEU EN ARRIÈRE...
HEY, HEY...HEY, HEY, HEY...
TU ES VENU D'OÙ EN VOLANT COMME ÇA, JEUNE FILLE ...?
HEY, HEY, HEY, HEY...JEUNE FILLE.....
CE NOEUD BIEN FERME, LE "NOEUD DU VENT"...
MAINTENANT, REGARDE-MOI ÇA !!
SUFFIT D'EN DÉNOUER UN...
TU AS FINALEMENT REPRIS TES ESPRITS...?
C'EST UN PEU TROP EXAGÉRÉ... QU'EST-CE QUE TU M'VEUX ?
TU NE VAS PLUS TE METTRE EN COLÈRE, PAS VRAI ?

...APPELLE UNE RAFALE DE VENT...!!
ビュオオオ!!
!?
AHH !
ET EN DÉNOUANT LE TROISIÈME...
EN DÉNOUER DEUX...
そよそよ...
!?
...POUR INVOQUER UNE LÉGÈRE BRISE !
AH...JE ...JE ...JE VOULAIS JUSTE TE REMONTER LE MORAL !!!
MAIS QU'EST-CE QUE TU FOUS ?!!
C'EST BON, JE VAIS MIEUX MAINTENANT !! BREF, JE VAIS DEVOIR Y ALLER !! COMMENT S'APPELLE CET ENDROIT ?!
KYAAAAAA !!
...ON INVOQUE UNE PUISSANTE BOURRASQUE DE VENT !!
UNE NATION DÉDIÉE À L'ÉTUDE DE TEMPS ET DU CLIMAT !
C'EST...LA "PETITE ÎLE CÉLESTE DE WHEATHARIA" !!
UNE ...UNE ÎLE CÉLESTE---- --- ?!!

AAAAGHH ~~~ !!!
GRANDLINE, SUR UNE ÎLE HIVERNALE

AAAHH ...!!!

HEY HEY ! ARRÊTE, TAROIMO !!

TIENS, METS AU MOINS CE PAGNE !!
WOW ! ON EST EN PLEIN MILIEU D'UNE TEMPÊTE DE NEIGE ET IL NE PORTE QU'UN SLIP...!! ON T'A VOLÉ TES FRINGUES OU QUOI ?!
UN PAGNE ?!! OH YEAH, JE VOIS ! JE N'AI PAS BESOIN DE ÇA~~~ !! SI JE METS UN TRUC COMME ÇA~~~~~~~ !!

TIN, C'EST DINGUE ÇA... JUSQU'OÙ J'AI BIEN PU VOLER...?
AAAAGHHH, ÇA CAILLE !! ON EST OÙ LÀ, UN PAYS DES NEIGES ?! F_F_FRAN- KY !!!

JE SUIS VRAIMENT DÉSOLÉ... EST-CE QUE ÇA VA ?! CE TYPE VOUS A CONFONDU AVEC UNE PROIE...!!
OUAIS, ÇA VA..
AHH !! C'EST PAS NORMAL QUE TU AILLE BIEN !!!

AWWW- !!
ONE, TWO----- !
ONE, TWO !!
ON DESCEND LES DEUX MAINS VERS LE BAS ! ON TOUUUURNE--- !!
LA MAIN DROITE SUR LES FESSES-- ET LA MAIN GAUCHE BIEN TENDUE- !!
..LA DROITE !!
LE POSTÉRIEUR VERS---
ET TOUS AVEC MOI ---------- !!
ON BALANCE SUR LA GAUCHE --- !!
JE NE FERAI QUE DÉSHONORER MON STATUT DE PERVERS !! AWWW-- !!!
C'MON, DANCE WITH ME !!

SUUUUUPEEEEEER --- !!!
EEEEEEEET ------ !!

BALGUMOA, "LE PAYS DU FUTUR" !!
..TU ES SUR L'ÎLE DES MÉCANISMES, LÀ OÙ LE GÉNIE A VU LE JOUR
QUUU-UUOI ?!
ET ÇA VEUT DIRE QUOI AU JUSTE ?!!!
'TIN, J'AI TOUJOURS FROID !!! C'EST QUOI CE PATELIN ?!!!

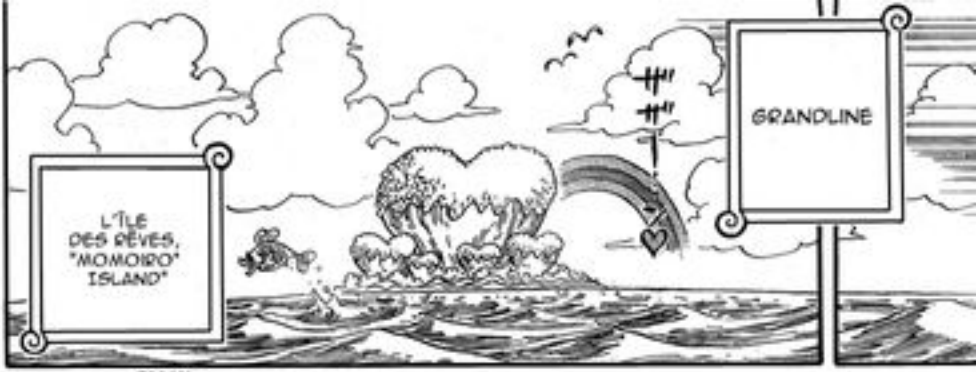
L'ÎLE DES RÊVES, "MOMOIRO" ISLAND"
GRANDLINE

(ROSE)

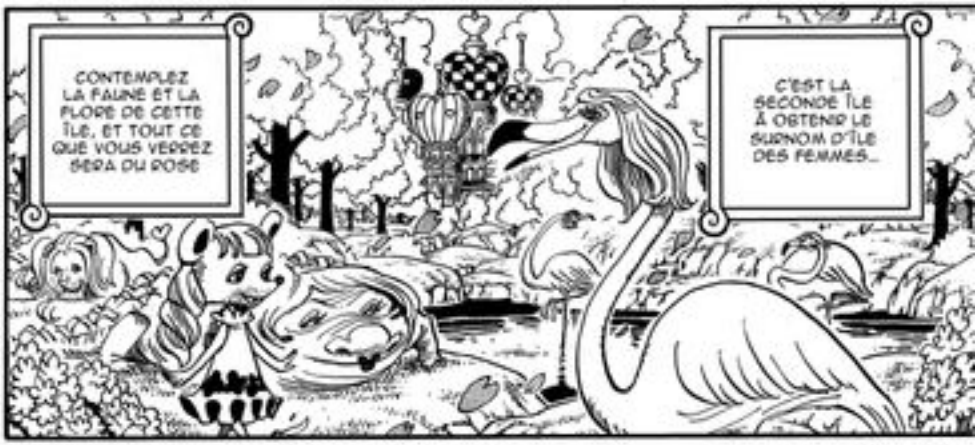
CONTEMPLEZ LA FAUNE ET LA FLORE DE CETTE ÎLE, ET TOUT CE QUE VOUS VERREZ SERA DU ROSE
C'EST LA SECONDE ÎLE À OBTENIR LE SURNOM D'ÎLE DES FEMMES...

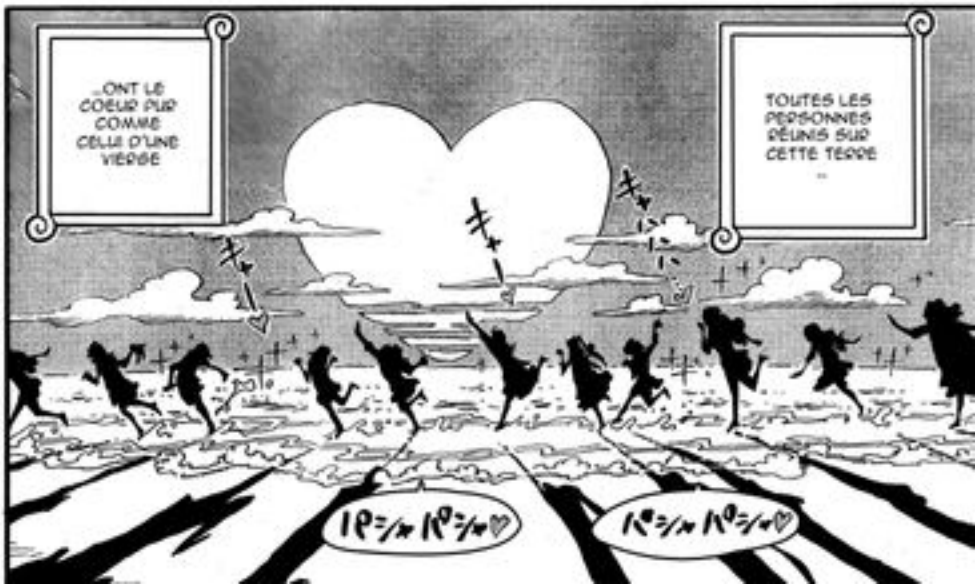
...ONT LE COEUR PUR COMME CELUI D'UNE VIERGE
TOUTES LES PERSONNES RÉUNIS SUR CETTE TERRE
パンパンパンパン♡
パンパンパンパン♡

OÙ ÊTES VOUS DONC PASSÉES ? EST-CE QUE TOUT VA BIEN POUR VOUS ?
OUAIS, COMME SI J'ALLAIS M'ARRÊTER !!!
ALLEZ, NE PARS PAS --- !
AAHH--- ! AAHH--- ! ATTENDS-NOUS------ !
CHÈRE NAMI-SAN, CHÈRE ROBIN-CHAN
...

LA FERME !! ET ARRÊTEZ DE ME SUIVRE !!! JE N'EN SUIS PAS J'VOUS DIS !!!

TU ES COMME NOUS, PAS VRAI ?!
TU NOUS RESSEMBLE, N'EST-CE PAS ?!

AAAAAA AAAAAA GHHHHH ~~~~~~ ~~~~~!!!
SOIS LE BIENVENUE... AU ROYAUME KAMABAKKA* !!!
JE CROIS QUE J'AI ATTERRI EN ENFER...
QUANT À MOI...
ONE PIECE
(*PLEIN DE TRAVESTIS)

MFT
ONE PIECE
->MFT<- ONE PIECE CHAPITRE
524 : "PLUS RIEN NE POURRA ARRÊTER ÇA"
CLEANEURS:
JOHNNY
BERTO
MADMEN
MAX13
PLUMP
I-U
EDITEURS:
BAZ
SHUN
JUBA
ASUKERO
TRADUCTEUR:
MONKEY
CHECKEUR:
ELENA
www.op-fr.com

ワンピース
# ONE PIECE

## CHAPITRE 524 :
## "PLUS RIEN NE POURRA ARRÊTER ÇA"

... SE NOMME L'ARCHIPEL BOIN... ET EST SITUÉE DANS GRANDLINE
AAAGH ! AIDEZ-MOOOOI !
CETTE ÎLE, TELLE UNE FLEUR SOLITAIRE QUI ÉCLOT EN PLEIN MILIEU DE L'OCÉAN,

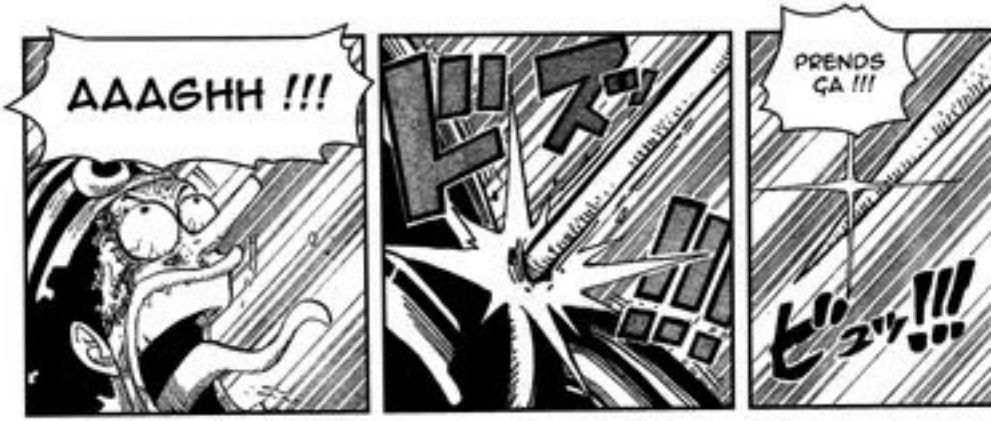
AAAGHH !!!
ドゴッ
PRENDS ÇA !!!
ビュッ!!!

OUAIS !!!
IL VOULAIT T'BOUFFER, CELUI-LÀ ?
... MAIS MERCI DE M'AVOIR SAUVÉ ! MÊME SI J'SAIS PAS QUI TU ES...
ドーーン
キシ キシ...!!

HÉRACLÈS !!
BIEN SÛR, USSOP. D'AILLEURS, MON NOM EST...
HEY... ÇA SE MANGE CE TRUC ? PREMIÈRE FOIS QUE JE VOIS UN FRUIT PAREIL...
HMM...? VRAIMENT ?
MOI C'EST USSOP, ENCHANTÉ
MON NOM EST HÉRACLÈS !!
WOOOW, C'EST TROP COOL COMME NOM !
OUAIS, J'AVAIS PIGÉ... C'EST COOL, HEIN ?

キョオオオ!!!
USSOP !!
BON, BEN...
J'CROIS QUE JE VAIS Y GOÛTER...
コオオ…

CETTE FORÊT DE L'ESCROQUERIE RÉPOND AU NOM DE " GREENSTONE "
CARNIVORE ~~~~ ?!!
ÉVIDEMMENT... C'EST UNE PLANTE CARNIVORE...
Q...? QUE ?? C'EST QUOI CE MACHIN ?! IL A ESSAYÉ DE ME BOUFFER ?!
SI TU TIENS À LA VIE ET À TES AFFAIRES, JE TE CONSEILLE D'ÊTRE PRUDENT DANS CETTE PARTIE DE L'ÎLE...
ET... ET QU'EST-CE QUE TU LUI AS FAIT AU JUSTE ?!!
キョオオ!!
いたばさみ!!

(* HARA HETTE VEUT DIRE J'AI FAIM)

... J'AI BIEN PU VOLER COMME ÇA ....?
JUSQU'OÙ ...
ゴゴゴ
ゴゴゴ...
C'EST LE TRIBUT QU'ON A PRÉPARÉ ! IL NE VOUS SUFFIT PAS ?!
NON, SATAN-SAMA ! S'IL VOUS PLAÎT, NE RETOURNEZ PAS AU ROYAUME DES DÉMONS !!
JE DOIS Y RETOURNER... JE DOIS RETROUVER LES AUTRES....
VOUS VOULEZ UN SACRIFICE...?!! QU'ON VOUS DONNE DU SANG ...?!!
ゴゴゴ...
IL VEUT DES PETITES CULOTTES !!!
VITE, MONTREZ-LUI DES PETITES CULOTTES !!!
EXCUSEZ-MOI, PUIS-JE VOIR VOTRE PETITE CULOTTE ?

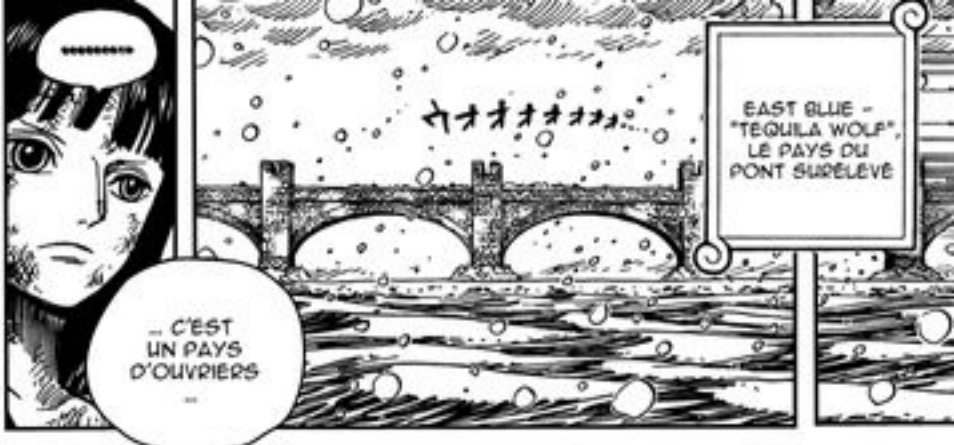
EAST BLUE - "TEQUILA WOLF", LE PAYS DU PONT SURÉLEVÉ
... C'EST UN PAYS D'OUVRIERS ...

HO ! HISSE~~~~~~~~~~ !!!
CONTINUEZ À TIRER ~~~~~ !!
TOUT CEUX QUI BOSSENT ICI ...

TU PEUX DIRE QUE CE SONT DES ESCLAVES ~~~
BANDE D'INCAPABLES !!!

UNGHH ...!!

... OU LES CITOYENS DE NATIONS AYANT REFUSÉ DE SE JOINDRE AU GOUVERNEMENT MONDIAL ...
... SONT SOIT DES CRIMINELS QU'ON NOUS A ENVOYÉS DE DIFFÉRENTS PAYS,

ET QU'EST-CE QUE VOUS CONSTRUISEZ AU JUSTE ?
UN PONT. UN GIGANTESQUE PONT CENSÉ RELIER DIFFÉRENTES ÎLES
ET IL EST ENCORE LOIN D'ÊTRE ACHEVÉ ...... !!!
DES OUVRIERS DÉCÈDENT TOUS LES JOURS ET PAR TOUS LES TEMPS... MAIS ON NOUS ENVOIE TOUJOURS DES GENS POUR LES REMPLACER

DANS QUEL BUT ...?!
SEPT CENTS ANS.....?!
!?
CE PONT EST EN CONSTRUCTION DEPUIS SEPT CENTS ANS..... !!!

MAIS EN TANT QU'OUVRIÈRE, TOUT CE QUE TU AS À FAIRE EST DE PARTICIPER À LA CONSTRUCTION DU PONT !!!
JE NE VOIS AUCUNE RAISON DE TE RÉPONDRE ..... !!!
JE NE SAIS MÊME PAS D'OÙ TU VIENS...
!!!
ジャラ...

SOUTH BLUE...
AHH...
AAAAAAAA AAAAAAAH HHHHHHH ~~~~~ !!!
ドォン!!
AH...

AAAHHHHH...! ARRÊTE ÇA~~~ ! ARRÊÊÊÊÊÊTE ~~~ !!!

UN... UN... UN OISEAU-MONSTRE...!!!
FAUT QUE JE M'TIRE D'ICI...!!! HAH, MAIS... MON CORPS REFUSE DE BOUGER...!!!

ARR
AAAAAAGH HH~~~~~~!!
AIE !!!
JE... JE SUIS SAUVÉ...
HUM ?
UN TANUKI VIENT DE TOMBER DU NID...
OOH... ON VA EN FAIRE UN RAGOÛT DE TANUKI
NOOON...!! JE SUIS UN RENNE !!
... ALORS ÇA SERA UN RAGOÛT DE RENNE !... HEIN ? IL VIENT PAS DE PARLER, LÀ ?
CERTAINS L'APPELLENT L'ÎLE AU TRÉSOR... VOICI LE PAYS OÙ LES OISEAUX DOMINENT LES ÊTRES HUMAINS, LE "ROYAUME DE TORINO"

*KURAI VEUT DIRE SOMBRE

Z1mm...
...JE L'SAVAIS...!! IL N'Y A PAS QUE MOI... QUELQU'UN D'AUTRE A ÉTÉ ENVOYÉ ICI !!
AGH ...!
.....
CE ... CE TYPE .....!!
IL FAIT PARTIE DE L'ÉQUIPAGE DE CHAPEAU DE PAILLE !!!

KUMA L'A BIEN AMOCHÉ À CE QUE JE VOIS, IL EST À MOITÉ MORT !
HAH, BIEN FAIT POUR TOI !! HOROHOROHORO !!
SI TU DEVAIS PARTIR EN VOYAGE, QUELLE SERAIT TA DESTINATION...?
.....!!!
OÙ... OÙ SUIS-JE...?
..... JE SUIS... TOUJOURS EN VIE...
うヒ～うヒ...
.....
T'ES COMPLÈTEMENT TARÉ OU QUOI ?!! QU'EST-CE QUI T'A PRIS DE CRIER COMME ÇA !!!
HUM ? J'TE RECONNAIS, TOI.. QU'EST-CE QUE TU FICHES ICI...?
AAAAA AAAHH HHHHHH ~~~~ !!!
GUAAA AAAAA AAAAHH HHHHHH !!!
..... OÙ SONT PASSÉS MES SABRES ?
HAH ! OUAIS, COMME SI J'ALLAIS T'PRENDRE TES ARMES !!

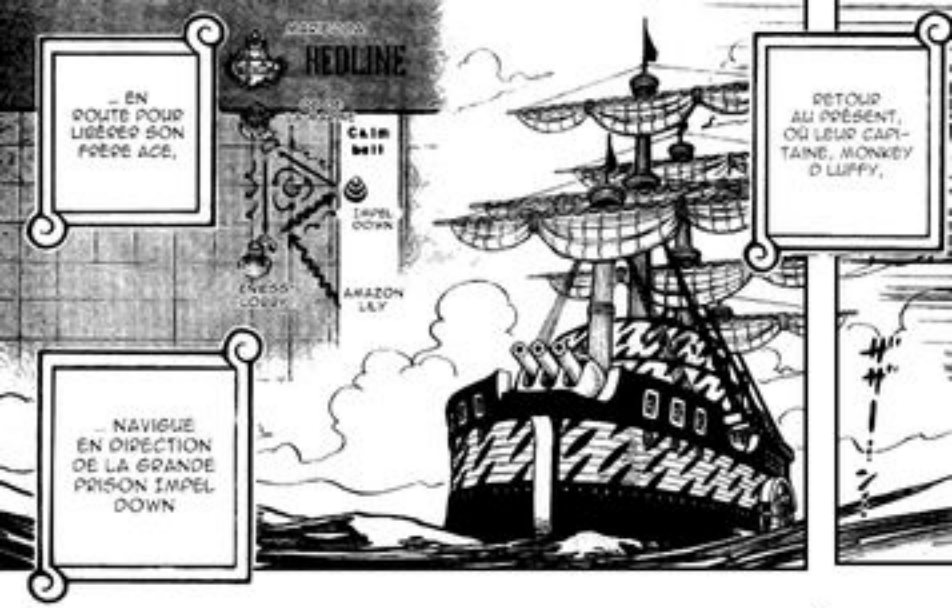
REDLINE
Calm belt
IMPEL DOWN
AMAZON LILY
... EN ROUTE POUR LIBÉRER SON FRÈRE ACE,
... NAVIGUE EN DIRECTION DE LA GRANDE PRISON IMPEL DOWN
RETOUR AU PRÉSENT, OÙ LEUR CAPITAINE, MONKEY D LUFFY,
ガガ！

ET QUE ÇA VOUS SERVE DE LEÇON, BANDE D'IMBÉCILES

AAA-GHHHH !!!

どよどよっ!!
ばーん
VOUS N'AVEZ PAS ENVIE D'ÊTRE PÉTRIFIÉS À NOUVEAU, HEIN ?!!!
NON, ABSOLUMENT PAS !! V... VEUILLEZ NOUS PARDONNER !! ÇA NE SE REPRODUIRA PLUS !!
CHACUN DE MES REPAS DOIT PESER AU MINIMUM 100 KILOS !!
JE NE SERAI SATISFAITE PAR AUCUN REPAS PESANT MOINS QUE ÇA !!

QUE... QU'EST-CE QUI S'EST PASSÉ ?!!
C'EST UN EXEMPLE...!! APPAREMMENT, C'EST CE QUI ARRIVE...
... À CEUX QUI VEULENT JOUER AUX VOYEURS.....! J'EN AI LA CHÈRE DE POULE...
TIENS MON LUFFY... OUVRE GRAND LA BOUCHE~ ! ♡
WOW, C'EST VACHEMENT BON CE TRUC ! ET AVEC TOI POUR ME FAIRE MANGER...
... CES PLATS SONT ENCORE PLUS DÉLICIEUX !!
OH, NE DIS PAS DE BÊTISES~ ! ♡
HEY, QU'EST-CE QUE TU FAIS, ASSISE DANS TON COIN ?!!
TU VEUX PAS MANGER ? CETTE VIANDE DE ROI DES MERS EST VACHEMENT BONNE !!
ÇA... ÇA... ÇA IRA, MERCI ! D'UNE CERTAINE FAÇON, JE SUIS DÉJÀ SATISFAITE...
N... N'EST-CE PAS MERVEILLEUX...?! ♡

コンコン
コンッ!!
HANCOCK, VOUS ÊTES SÛRE D'ÊTRE SEULE DANS CETTE CHAMBRE ?!
C'ÉTAIT TROP BOOOOON !!!
L... LUFFY, N'OUBLIE PAS QUE TU ES MONTÉ CLANDESTINEMENT SUR CE BATEAU !
PFIOUUUUU ! J'EN PEUX PLUS !!!
ゲップ!!
ELLE L'A VRAIMENT DIT ~~~ !!!
PFIOUUUUU ! J'EN PEUX PLUS !!!
ズバーン!!!
ガシャン!!!
OUAIS... "PFIOUUUUU ! J'EN PEUX PLUS", J'VOIS PAS UNE IMPÉRATRICE DIRE CE GENRE DE TRUCS...!
VICE LIEUTENANT STALKER !! VOUS ÊTES SÛR D'AVOIR ENTENDU ÇA ?!
HAHA HAH !
OUAIS, J'Y CROIS PAS ! SI C'EST ELLE QUI A DIT ÇA, J'VEUX BIEN QU'ON M'COUPE LES TIFS À L'IROQUOIS !
TELLEMENT BELLE...!
ELLE EST VRAIMENT TERRIBLE !! MAIS...
VOUS POUVEZ CREVER SI ÇA VOUS CHANTE, C'EST LE DERNIER DE MES SOUCIS
TANT QUE ÇA ~~~~~ ?!!
TENEZ, REPRENEZ CES COUVERTS. ET N'OUBLIEZ SURTOUT PAS, HEIN ? JE MANGE À RAISON DE CINQ REPAS PAR JOUR !
MAIS... ON VA ÊTRE À SEC EN UN RIEN DE TEMPS ...!!!

PLUS QUE SIX JOURS
...
... AVANT L'EXÉCUTION PUBLIQUE DE PORTGAS D ACE
AVEC L'ANNIHILATION DE LA FLOTTE ENTIÈRE AFFECTÉE À LA SURVEILLANCE DE BARBE BLANCHE,
... DE PUISSANTS SOLDATS DONT LA RENOMMÉE QUI N'EST PLUS À FAIRE, ARRIVENT LES UNS APRÈS LES AUTRES
...
... ET PENDANT CE TEMPS, AU PORT DE MARINFORD
...
LE NIVEAU D'ALERTE DU QG DE LA MARINE A ÉTÉ ÉLEVÉ À SON MAXIMUM...

TOUTES LES FORCES MILITAIRES...
... QUI ARBORENT L'EMBLÈME DE LA "JUSTICE"
... SE SONT DONNÉ RENDEZ-VOUS AU QUARTIER GÉNÉRAL DE LA MARINE
正義
正義
正義
ごくり…
ゴオオオ
ET PENDANT CE TEMPS, SUR LA TERRE SAINTE DE MARIEJOA...
MARINE

LES SHICHIBUKAI PRÉCÉDEMMENT CONVOQUÉS SONT EN PLEIN MILIEU D'UN BRIEFING SUR LA BATAILLE À VENIR .....
UN PARFAIT RASSEMBLEMENT D'ESCROCS ET DE VAURIENS...
... MAIS UNE CHOSE EST SÛRE...
IL EST ABSOLUMENT IMPENSABLE QUE CES HOMMES PUISSENT SE BATTRE ...
... TOUS ENSEMBLE, POUR UNE SEULE ET MÊME CAUSE...
ONE PIECE
TE TUER...? NE DIS PAS DE BÊTISES, IMBÉCILE...!! AU POINT OÙ ON EN EST, ÇA NE SERVIRAIT ABSOLUMENT À RIEN ...
... MÊME SI TU DEVAIS CREVER LÀ, MAINTENANT... BARBE BLANCHE NE RENONCERAIT PAS POUR AUTANT... RIEN NE POURRA ARRÊTER CE QUI SE PRÉPARE.....!!
HA
HAH
APRÈS TOUS, NOUS AVONS MIS EN COLÈRE .....
... LE SEIGNEUR DES MERS

MFT
ONE PIECE
=>MFT<= ONE PIECE CHAPITRE
505 : "IMPEL DOWN, LA GRANDE PRISON SOUS-MARINE"
CLEANEURS:
MADMEN
PLUMP
LUCCI
NASSWITO
KHEOPS
SAMMAEL
BALI
EDITEURS:
BAZ
YASSJI
SHUN
TRADUCTEUR:
MONKEY
CHECKEUR:
ELENA
www.op-fr.com

ワンピース

# ONE PIECE

## CHAPITRE 525 :
## "IMPEL DOWN, LA GRANDE PRISON SOUS-MARINE"

AHH, J'AURAIS ESPÉRÉ QUE TOI ET LUFFY DEVENIEZ D'IMPORTANTS OFFICIERS DE LA MARINE...
MAIS AU LIEU DE ÇA, VOUS VOUS ÊTES TRANSFORMÉS EN VOYOUS.....!!
!!.....
AH OUI
MAINTENANT QUE J'Y PENSE, J'AI DIT À LUFFY POUR SON PÈRE ...
APPRENDRE QU'IL EN AVAIT UN L'A PAS MAL SURPRIS !

QU'ON SOIT AU COURANT... N'A ABSOLUMENT AUCUNE IMPORTANCE... CE QUE JE SAIS PAR CONTRE, C'EST QUE DANS LES VEINES DE LUFFY ET LES MIENNES ...
... COULE LE SANG DU PLUS GRAND CRIMINEL AU MONDE... ET TU PENSES QU'AVEC ÇA, ON AURAIT REJOINT LA MARINE.....?
CEPENDANT .....!!

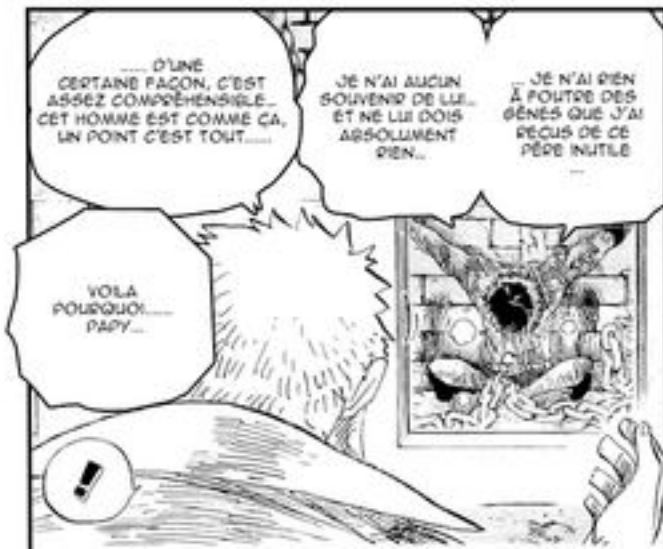
..... D'UNE CERTAINE FAÇON, C'EST ASSEZ COMPRÉHENSIBLE... CET HOMME EST COMME ÇA, UN POINT C'EST TOUT.....
JE N'AI AUCUN SOUVENIR DE LUI... ET NE LUI DOIS ABSOLUMENT RIEN...
... JE N'AI RIEN À FOUTRE DES GÈNES QUE J'AI REÇUS DE CE PÈRE INUTILE ...
VOILÀ POURQUOI..... PAPY...
!

J'AI PRIS "PORTGAS" COMME NOM... PARCE QUE C'EST CELUI DE MA MÈRE ET QUE JE LUI DOIS ÉNORMÉMENT...
!.....

!!!
PETIT... ÇA SERAIT DU GÂCHIS SI TU DEVAIS MOURIR...

DEVIENS UN DE MES FILS !!!
PRENDS MON NOM, ARBORE-LE FIÈREMENT SUR TON DOS...
... ET SÈVIS À TRAVERS LES OCÉANS JUSQU'À SATIÉTÉ

ET SON NOM EST BARBE BLANCHE ...!!!!
.....
JE N'AI QU'UN PÈRE
.....

À QUI EST CE NAVIRE ...?
ATTENDEZ QUE JE VÉRIFIE !
CET EMBLÈME... JE SUIS SÛR DE L'AVOIR DÉJÀ VU QUELQUE PART...
VICE AMIRAL MOMONGA !!
NAVIRE EN VUE À DIX HEURE !!
A VOS ORDRES !!
MARINE
MARINE
SI TU N'TE SOUVIENS MÊME PAS DU NOM DU CAPITAINE, C'EST QUE SON ÉQUIPAGE N'A RIEN DE REMARQUABLE...
OUBLIEZ CE BATEAU. NOUS AVONS UN HORAIRE À RESPECTER.
... CE COURANT, RÉSERVÉ AUX SEULS NAVIRES DE LA MARINE, EST UTILISÉ POUR LES DÉPLACEMENTS ENTRE LES TROIS PRINCIPALES INSTITUTIONS DU GOUVERNEMENT.
MARINEFORD
IMPEL DOWN
POSITION ACTUELLE
ENIES LOBBY
NOUS SOMMES SUR LE POINT DE REJOINDRE LE COURANT. PRÉPAREZ LES PORTES !
MARINE
MOMONGA À L'APPAREIL, CODE D'IDENTIFICATION : G-1 OOGGO
LE NAVIRE DE GUERRE, AVEC LUFFY ET HANCOCK À SON BORD, SE RAPPROCHE DE PLUS EN PLUS DU COURANT TARAI

ALVIDA-NEESAN ! IL SEMBLERAIT QUE NOUS NE PUISSIONS PLUS RIEN FAIRE !!
NOUS... NOUS NOUS SOMMES DÉBROUILLÉS POUR NAVIGUER AUSSI LOIN, SANS L'AIDE DE PERSONNE EN PLUS ! MAIS...
OH, ARRÊTEZ DE TOUJOURS COMPTER SUR MOI !
JE... JE PRÉFÈRE NE PAS REGARDER !
AAGHH !! REGARDEZ !! CE ROI DES MERS EST GIGANTESQUE !!

うえーーん!!
M... MAIS, CAPITAINE BUGGY EST À IMPEL DOWN ! NOTRE DEVOIR EST DE LE SORTIR DE LÀ !!!
JE NE PARLE MÊME PAS DE CE QUE NOUS A COÛTÉ L'ETERNAL POSE...
QUI EST-CE QUI VOULAIT NAVIGUER JUSQU'ICI, HEIN ?

... IL EXISTE BIEN UN AUTRE CHEMIN MAIS MALHEUREUSEMENT, IL EST RÉSERVÉ AUX NAVIRES DE LA MARINE...
... CE N'EST PAS COMME SI UN BATEAU PIRATE POUVAIT SE FRAYER UN CHEMIN À TRAVERS LES PORTES DE LA JUSTICE, HEIN ?
REGARDEZ AUTOUR DE VOUS. ON PARLE DE CALM BELT, LÀ. UN VÉRITABLE NID DE MONSTRES
... ET VOUS PENSEZ Y SURVIVRE AVEC UN BATEAU AUSSI NUL ?

SI... SI NOUS N'FAISONS RIEN...!! CAPITAINE BUGGY SERA PEUT-ÊTRE CONDAMNÉ À MORT !!
ルガガルルル!!
J'Y CROIS PAS----- ! VOUS VOULEZ DIRE... QU'ON NE POURRA PAS Y ALLER ...?!!
COMME NOTRE BON VIEUX COPAIN ACE !!

VOYEZ LES CHOSES EN FACE, IL EST GRAND TEMPS D'ABANDONNER
LES AVENTURES DE BUGGY LE CLOWN SONT ARRIVÉES À LEUR TERME...
IMPEL DOWN EST LA PLUS GRANDE PRISON AU MONDE... IL EST IMPOSSIBLE DE S'Y INTRODUIRE TOUT COMME IL EST IMPOSSIBLE DE S'EN ÉVADER

... NOUS CONTINUERONS À SERVIR SOUS LES ORDRES DE CAPITAINE BUGGY !!!
C'EST VRAI ÇA ! JUSQU'AU JOUR OÙ ON RETROUVERA ENFIN L'ÎLE AU TRÉSOR DU CAPITAINE JOHN...
IL N'EST PAS DU GENRE À ABANDONNER POUR SI PEU !!!
NE DIS PAS ÇA !!! CAPITAINE BUGGY N'EST...!!!
ti'iuuuu!!
ばん!!!

(*NOM DU NAVIRE DE BUGGY)

"IMPEL DOWN"... LA PLUS GRANDE PRISON SOUS-MARINE AU MONDE
AAHHH... HA
HAH...!!! UNGHHH
GUAAGHH... !!! AAAARGH !!! AAHHHH...!!! HAH
AAAAAA-GHHHH...!!!
NGUAAA AHHHHH !!!
AAAAAA GHHHHHH !!!
JE VOUS EN SUPPLIE...!! TUEZ-MOI QU'ON EN FINISSE !!!

ウオッ!! ウオッ!!
ポタ..ポタ..
ズル.. ズル..
ポタ.. ポタ..
ガシャン!!
HEY, ATTENDS UNE SECONDE..!!
C'ÉTAIT TROIS FOIS RIEN.. UNE PTITE BAGARRE, B'TOUT !!!
ON N'EST PAS DANS LE COULOIR DE LA MORT !!! LAISSE-NOUS SORTIR !!!
RUOOOOOO OGHHHHH !!!
ガシャン!!
RUOOOOOO OGHHHHH !!!
RUOOO OOOOO GHHHHHH !!!
AAAA AAA-GHHH HHHH HH !!
L-S 2660
ガチャン!!
カツ..
カツ..
カツ..

... AU BOSS DE CETTE CELLULE..?
TU FOUS QUOI AU JUSTE..? TU CROIS POUVOIR T'ASSEOIR ET BOUFFER TON PAIN SANS DEMANDER LA PERMISSION..

ÉH TOI, LE NOUVEAU
.....
!

LA BOUFFE DES NOUVEAUX APPARTIENT AU BOSS ! C'EST LA RÈGLE ICI !!!

ウオッ ウオッ ウオッ

ウオッ!!
ギィ...

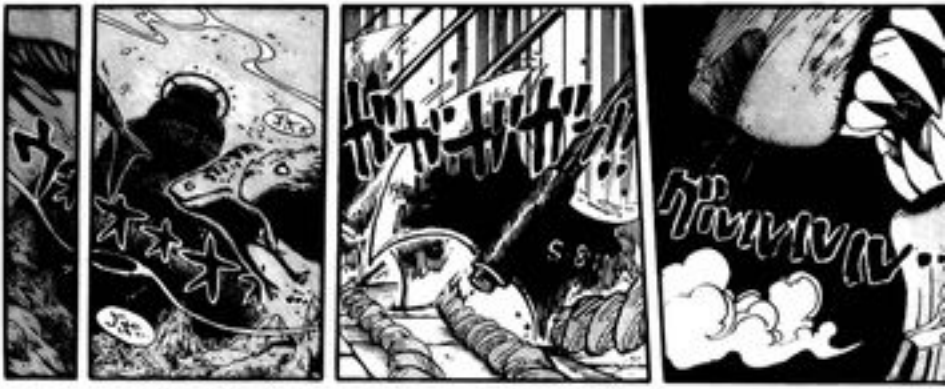

NOUS SOMMES ARRIVÉS À IMPEL DOWN !!!
VICE AMIRAL MOMONGA !!
IL S'EST ÉCOULÉ QUATRE JOURS ET DEMI...
...DEPUIS QU'ILS ONT QUITTÉ AMAZON LILY, L'ÎLE DES FEMMES

.....
.....
HANCOCK-DONO !! NOUS SOMMES ARRIVÉS !
.....
QUELLE MERDE.....!! IL VA NOUS FALLOIR FAIRE VITE
À CAUSE DE CE VENT CONTRAIRE, NOUS SOMMES ARRIVÉS PLUS TARD QUE PRÉVU...
DITES À HANCOCK DE VENIR !!
À VOS ORDRES !!
.....
RIEN DE PLUS NORMAL. C'EST INDISPENSABLE À LA PROTECTION DU PLUS DANGEREUX SITE AU MONDE
.....
IL EST TEMPS D'Y ALLER !!
..... QU'EST-CE QUE ...?
..... ENFERMÉ PLUSIEURS PIEDS SOUS LA MER SI J'OSE DIRE
ET ACE... EST ENFERMÉ ICI...?
IL Y A ICI PLUS DE NAVIRES DE GUERRE... QUE PENDANT L'ATTAQUE DU BUSTER CALL...!!
MAINTENANT, DÉPÊCHE-TOI ET VIENS SOUS MA ROBE

オオオオ…

ガッ
ジ!!

C'EST LA PIRATE IMPÉRATRICE !!!... LE CHARME À L'ÉTAT PUR !
W... WOOOOOW...!! RE... REGARDEZ-MOI ÇA...!
BIENVENUE À IMPEL DOWN, VICE AMIRAL MOMONGA !!!
どよ どよ… どよよっ!!
UNE BEAUTÉ COMME ON N'EN VOIT QU'UNE FOIS TOUS LES MILLE ANS !!!... UNE FOIS TOUS LES DIX MILLE PLUTÔT !!
SON... SON SEX-APPEAL EST SANS LIMITES...!!!

ドォ…ン!!
CALM BELT : LA GRANDE PRISON D'IMPEL DOWN : ENTRÉE PRINCIPALE
ゴォォォォ…

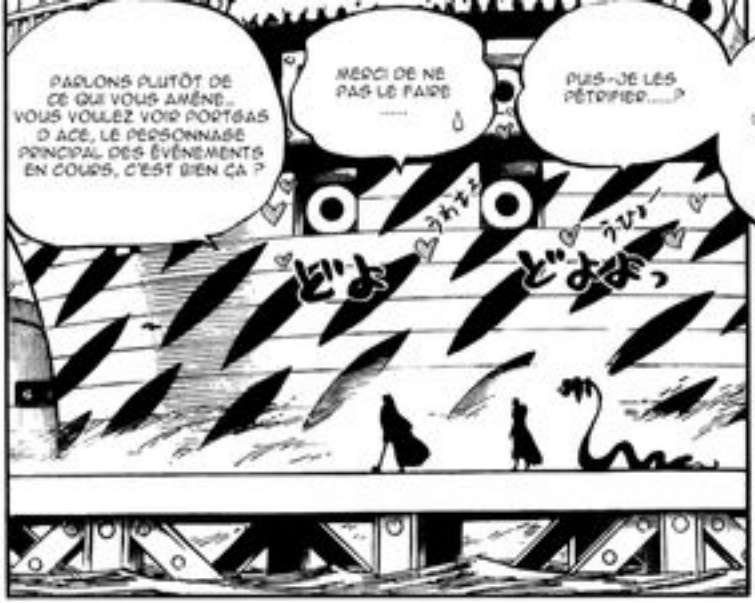
PARLONS PLUTÔT DE CE QUI VOUS AMÈNE... VOUS VOULEZ VOIR PORTGAS D ACE, LE PERSONNAGE PRINCIPAL DES ÉVÉNEMENTS EN COURS, C'EST BIEN ÇA ?
MERCI DE NE PAS LE FAIRE .....
PUIS-JE LES PÉTRIFIER.....?
CE BLABLA INUTILE COMMENCE SÉRIEUSEMENT À M'ÉNERVER...
どよ
どよぉっ

POUR S'ASSURER QUE VOUS N'ALLEZ PAS TENTER DE LIBÉRER LES PRISONNIERS, OU UN TRUC DANS CE GENRE
ET DE VOUS SOUMETTRE À UNE STRICTE FOUILLE AU CORPS
IL NE VOUS SERA PERMIS D'ENTRER QU'À DEUX CONDITIONS : ACCEPTER DE PORTER UNE PAIRE DE MENOTTES EN KAIROUSEKI...
COMME JE VOUS L'AI DÉJÀ DIT, D'HABITUDE, CET ENDROIT EST INTERDIT AU COMMUN DES PIRATES... ET FAIRE PARTIE DES SHICHIBUKAI N'Y CHANGE RIEN

ALORS QU'IL EN SOIT AINSI ...!!!
POUR L'INSTANT, CONTINUE D'AVANCER !!
ON IMPROVISERA UN TRUC LE MOMENT VENU !!
... LUFFY... ILS VONT PROCÉDER À UNE FOUILLE AU CORPS...

WOOOW... QU'EST-CE QU'ELLE EST CANON ! JE... JE VEUX DIRE, OUVREZ LES PORTES !!!
COMPRIS ! BIEN COMPRIS !
SOUS-CHEF !! LE VICE AMIRAL MOMONGA EST ARRIVÉ... IL EST ACCOMPAGNÉ DU SHICHIBUKAI HANCOCK-DONO !!
?!?!
J'ARRIVE TOUT DE SUITE !!
COMMENT ?! BUGGY LE CLOWN ?! IL N'EST PLUS DANS SA CELLULE....?! SERAIT-IL UN UTILISATEUR DE FRUIT DU DÉMON ?

... AVANT L'EXÉCUTION PUBLIQUE DE PORTGAS D ACE
ON Y VA, LUFFY...!!!
IL NE RESTE PLUS QUE TRENTE TROIS HEURES...
ONE PIECE
第525話 おわり

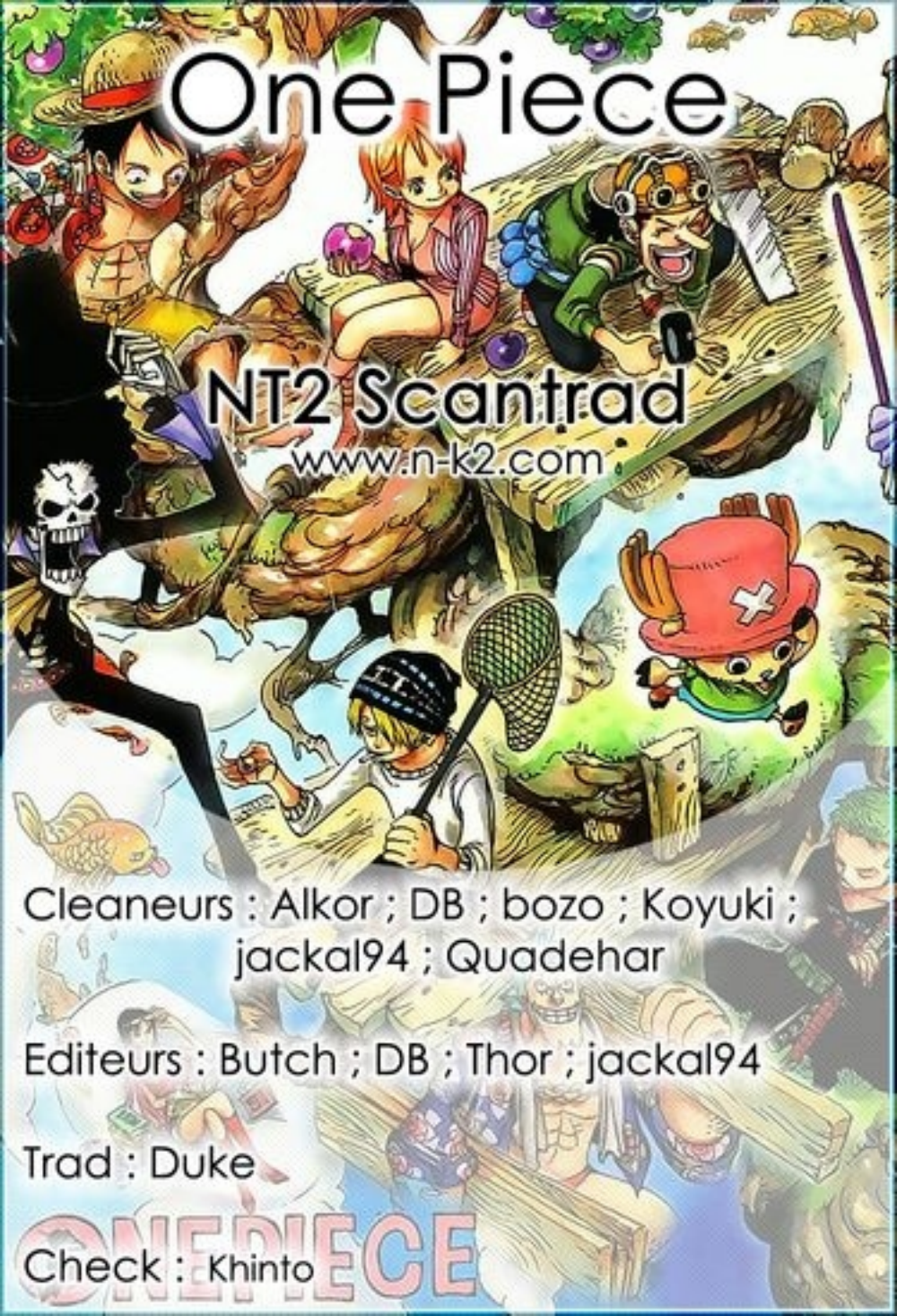
One Piece
NT2 Scantrad
www.n-k2.com
Cleaneurs : Alkor ; DB ; bozo ; Koyuki ;
jackal94 ; Quadehar
Editeurs : Butch ; DB ; Thor ; jackal94
Trad : Duke
Check : Khinto

ONE PIECE

ワンピース

# ONE PIECE

## CHAPITRE 526 : "L'aventure à la Grande Prison"

CALM BELT
GRANDE PRISON,
IMPEL DOWN

PRENEZ SOIN DE VOUS !!

HANCOCK-SAMA-----!
♡

AMUSEZ-VOUS BIEN---!!

SILENCE !!

CET ENDROIT DÉGAGE UNE ATMOSPHÈRE OPPRESSANTE... C'EST À CELA QUE DOIT RESSEMBLER L'ENFER...

NE DITES PAS ÇA-! SOYEZ PRUDENTE-!
♡

!!!!!!!!!!

A MA PRISON, IMPEL DOWN!!!
BIENVENUE !!
JE NE SUIS, APRÈS TOUT, QUE LE VICE-CHEF; MON NOM EST HANNYABAL.
BON, EN FAIT C'ÉTAIT UNE ERREUR. C'EST UN PEU PRÉSOMPTUEUX DE MA PART DE L'APPELER "MA" PRISON.
ENCHANTÉ.
HOHOHOHA.
MON... "IMPÉRATRICE" HANCOCK-DONO ? AH !! MES EXCUSES !!
J'AI ÉTÉ INFORMÉ DE LA SITUATION. VOUS DEVEZ ÊTRE "L'IMPÉRATRICE" HANCOCK-DONO...?
ENCORE UN COUP DE MON AMBITION !!
GRANDE PRISON IMPEL DOWN VICE-CHEF HANNYABAL PLUTÔT AMBITIEUX

JE CROIS QUE VOUS ÊTES À COURT DE TEMPS, DONC PAR ICI !!
VICE-AMIRAL, SI VOUS VOULEZ BIEN ATTENDRE LÀ-BAS... NOUS ALLONS PROCÉDER À UNE FOUILLE CORPORELLE.
CE SATANÉ CHEF... JE VEUX DIRE, LE CHEF, MAGELLAN, EST DANS SON BUREAU AU NIVEAU 4, NOUS ALLONS DONC LE VOIR EN PREMIER !!
VOS GUIDES SERONT MOI-MÊME, ET LE VICE-GEÔLIER EN CHEF DOMINO QUE VOICI...!!

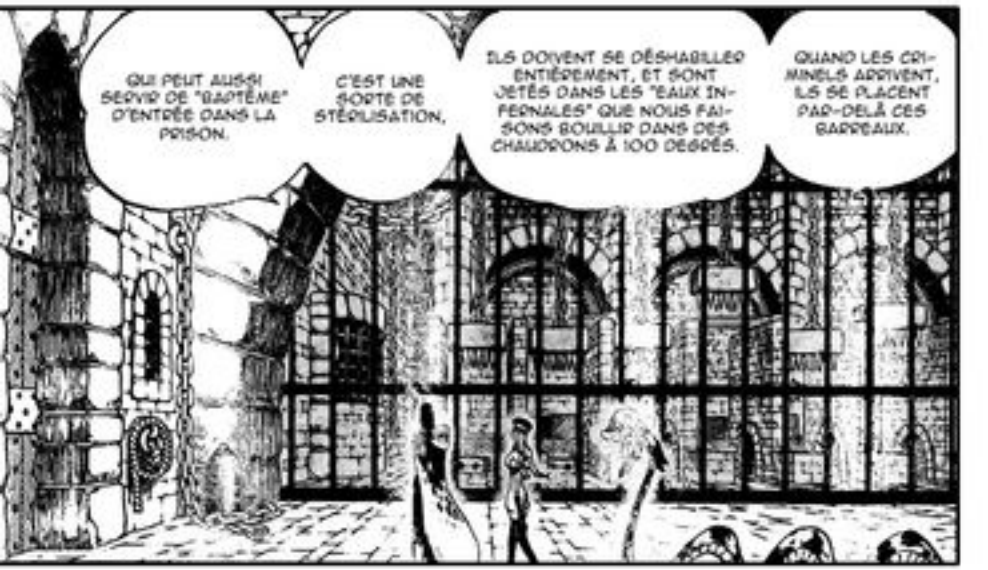
QUI PEUT AUSSI SERVIR DE "BAPTÊME" D'ENTRÉE DANS LA PRISON.
C'EST UNE SORTE DE STÉRILISATION,
ILS DOIVENT SE DÉSHABILLER ENTIÈREMENT, ET SONT JETÉS DANS LES "EAUX INFERNALES" QUE NOUS FAISONS BOUILLIR DANS DES CHAUDRONS À 100 DEGRÉS.
QUAND LES CRIMINELS ARRIVENT, ILS SE PLACENT PAR-DELÀ CES BARREAUX.

ET L'ANCIEN SHICHI-BUKAI CROCODILE...
TOUS SONT PASSÉS PAR LE BAPTÊME SANS CILLER, UNE ENTRÉE ADMIRABLE.
CERTAINS PRISONNIERS ADMIS RÉCEMMENT, COMME ACE AUX POINGS ARDENTS...
LE SHICHIBUKAI JINBEI...

ET MÊME PARMI LES PRISONNIERS, IL Y EN A QUI SONT SUPÉRIEURS AUX AUTRES...

MAINTENANT, SI VOUS VOULEZ BIEN ENLEVER CETTE CAPE...
MAIS VOUS N'AVEZ PAS À LE FAIRE, EN TANT QU'INVITÉE.
VOTRE FOUILLE SERA EFFECTUÉE DANS UNE SALLE PRIVÉE.

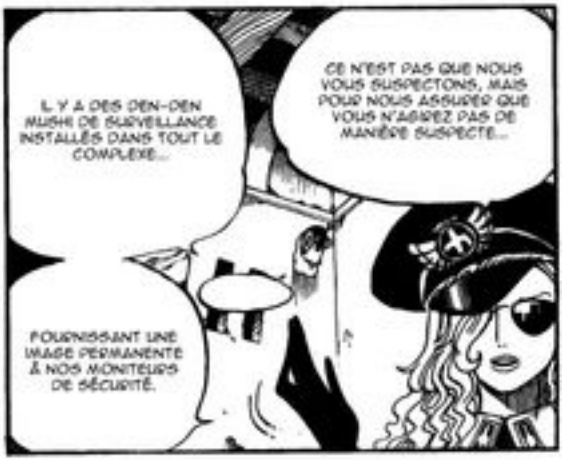
IL Y A DES DEN-DEN MUSHI DE SURVEILLANCE INSTALLÉS DANS TOUT LE COMPLEXE...
FOURNISSANT UNE IMAGE PERMANENTE À NOS MONITEURS DE SÉCURITÉ.
CE N'EST PAS QUE NOUS VOUS SUSPECTONS, MAIS POUR NOUS ASSURER QUE VOUS N'AGIREZ PAS DE MANIÈRE SUSPECTE...

NOUS ALLONS COMMENCER.
CE SERAIT, APRÈS TOUT, LE MOYEN LE PLUS APPROPRIÉ POUR DISSIMULER QUELQUE CHOSE.

S'IL VOUS PLAÎT, SOYEZ DOUCE AVEC MOI...
HM ?
じ～～～...
ドキ♡

ドクン...

BON, TOUT D'ABORD, VOS MENOTTES EN KAIROUSEKI...
ジャラ...

カチーン
カチーン

J'AURAIS SOUHAITÉ T'AIDER PLUS, MAIS...

LUFFY...!! JE NE CROIS PAS POUVOIR T'EMMENER PLUS LOIN.
À PARTIR DE MAINTENANT, JE NE POURRAI PAS UTILISER MON POUVOIR... ET SANS MA CAPE, JE NE POURRAI PAS TE CACHER.
OUF ! C'ÉTAIT JUSTE !! LES CHOSES ONT FAILLI MAL TOURNER, J'AI BONDÉ À M'ENFUIR À UN MOMENT !
さっ!

TU DOIS À TOUT PRIX ÉVITER DE TE FAIRE REMARQUER !!
LUFFY... CET ENDROIT EST UNE FORTERESSE CONSTRUITE DANS LE BUT DE NE PERMETTRE À PERSONNE DE S'ÉCHAPPER... !!
JE SAIS QUE TU ES FORT... MAIS TU DOIS ME PROMETTRE QUE TU NE FONCERAS PAS TÊTE BAISSÉE ICI...!!!
SI ON TE CAPTURE, TU NE POURRAS PLUS VOIR LA LUMIÈRE DU JOUR...!!

ME FAIRE FRANCHIR TOUS CES NAVIRES DE GUERRE QUI ENCERCLAIENT CE BÂTIMENT...
DE QUOI TU PARLES ?! HÉ, SI J'AVAIS ÉTÉ SEUL...
JE N'AURAIS PAS PU ARRIVER JUSQU'ICI !!
EST PLUS QUE SUFFISANT !!

D'ACCORD, J'AI PIGÉ. C'EST UNE PROMESSE !! MERCI ENCORE POUR TOUT, HANCOCK !!
JE NE L'OUBLIERAI JAMAIS !! JE TE LE REVAUDRAI UN JOUR !!!
!!?

HÉ ! TU PEUX LA DÉ-PÉTRIFIER MAINTENANT !!
JE N'AI PLUS...
JE ME DÉ-BROUILLERAI PAR LA SUITE !!
DE REGRETS DANS CE MONDE...
C'EST..... DE L'AMOUR MUTUEL...

"HAMMOCK VEUT DIRE HAMAC"
HEY, HAMMOCK!
CORRECTEMENT PRONONCÉ MON NOM "HANCOCK"....?
A-T-IL...
HAMMOCK ----!

!!
À L'INSTANT ...!!

C'EST LÀ OÙ DOMINO...
IL S'Y PASSE QUELQUE CHOSE ?
VICE-CHEF HANNYABAL !! NOUS AVONS PERDU LE CONTACT VISUEL AVEC LE DEN-DEN MUSHI DE LA SALLE D'INSPECTION.

BZZZ !! BZZZ !! BZZZ !!

LE CONTACT VISUEL EST ÉTABLI RIEN D'ANORMAL
MES SINCÈRES EXCUSES. J'AI MIS TROP DE TEMPS ?
DOMINO !! IL Y A UN PROBLÈME ?!
ドンコンコン!
OUI, PAPEL ICI !!
ÉTRANGE... MA MÉMOIRE SEMBLE UN PEU FLOUE...
LA FOUILLE AU CORPS EST TERMINÉE
ポロッ...

TOUT DE SUITE. PRENONS L'ASCENSEUR...
DÉPÊCHEZ-VOUS DE ME FAIRE VISITER CET ENDROIT...
POUR QUI ME PRENEZ-VOUS ?
TSS...!! QUELLES CHOSES HORRIBLES...
JE NE SUIS PAS UNE PRISONNIÈRE, VOUS SAVEZ...!!
MES EXCUSES. NOUS NE FAISONS QUE SUIVRE LA PROCÉDURE...

ボコォ…ン!!
CET ASCENSEUR NOUS EMMÈNERA AU 4ÈME NIVEAU.
L'ÉTAGE EN QUESTION, OÙ NOUS ALLONS RENCONTRER LE CHEF DE LA PRISON, EST L'ÉTAGE ARDENT.
IL FERA UN PEU CHAUD, VOUS ÊTES PRÉVENUE.

LUFFY

POUR TA RÉUSSITE !!!
JE PRIE

NICKEL !!

C'EST UNE EXPÉRIENCE UNIQUE, ALORS PROFITEZ DU TRAJET.
PENDANT QUE NOUS TRAVERSERONS LES NIVEAUX 1 À 3, VOUS POURREZ ENTENDRE LES CRIS DES PRISONNIERS...
GOGOGO...

IL VIENT DE DIRE "JE T'AIME" ...?!!!
!!!
!!!

QUE SE PASSE-T-IL TOUT À COUP...?!!
PESSAISIS-SEZ-VOUS !!
H... HANCOCK-DONO ?! QUEL EST LE PROBLÈME ?!
ENSUITE... DANS QUELLE DIRECTION DOIS-JE ALLER...?

くらり...
AHHH...?

JE DEVRAIS UTILISER LA VIVRE CARD !!
AHH, MAIS BIEN SÛR !! À UN MOMENT COMME CE-LÀ...
ごそごそ

ET HANCOCK A DIT QU'ACE SERAIT PROBABLEMENT AU FOND DE L'OCÉAN...
ON DIRAIT QUE CET ASCENSEUR DESCEND...

オオオオ!!!
ギオオオオ
オオオオ!!!

LES PROVISIONS SONT STOCKÉES !
LES GEÔLIERS BALLON VIENNENT !
OUVREZ L'ÉCOUTILLE !

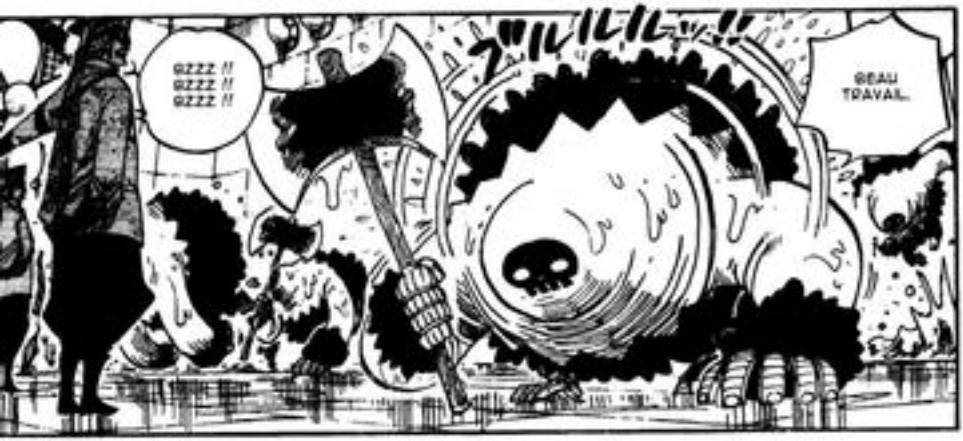
GZZZ !!
GZZZ !!
GZZZ !!
BEAU TRAVAIL

"BUGGY LE CLOWN", LE PRISONNIER QUI A DISPARU DE LA CELLULE 4 DU NIVEAU 1...
A ÉTÉ APERÇU DANS LE PASSAGE TRAVERSANT LA CELLULE D'ISOLEMENT 99 !!
NOUS L'AVONS TROUVÉ !!
SALLE DES MONITEURS

C'ÉTAIT TOI, HEIN ?!
ESPÈCE DE...!!!
ILS M'ONT VU !!
ET ZUT !!
CAPTUREZ-LE IMMÉDIATEMENT !!
OH, ET TORTUREZ-LE BIEN AUSSI, HAHAHAHAHA !!
QUE ÇA LUI SERVE DE LEÇON !
VOUS AVEZ ENTENDU ?! C'EST BUGGY !! IL VA PAYER POUR AVOIR TENTÉ DE S'ÉCHAPPER SEUL...
NOUS AVONS PERDU LE CONTACT VISUEL AVEC LE DEN-DEN MUSHI DE SURVEILLANCE ?! !!
HYAHYA-HYAHYAH !
ATTRAPE CET IMBÉCILE ---!!
VA LE CHERCHER --!!!
LE VOILÀ !! C'EST UN BULLDOG !!!

HA
HA
LA VIVRE CARD CONTINUE DE DESCENDRE...
MAIS JE SUIS DANS UNE IMPASSE —
ET JE DOIS ENCORE DESCENDRE...
'y'y...

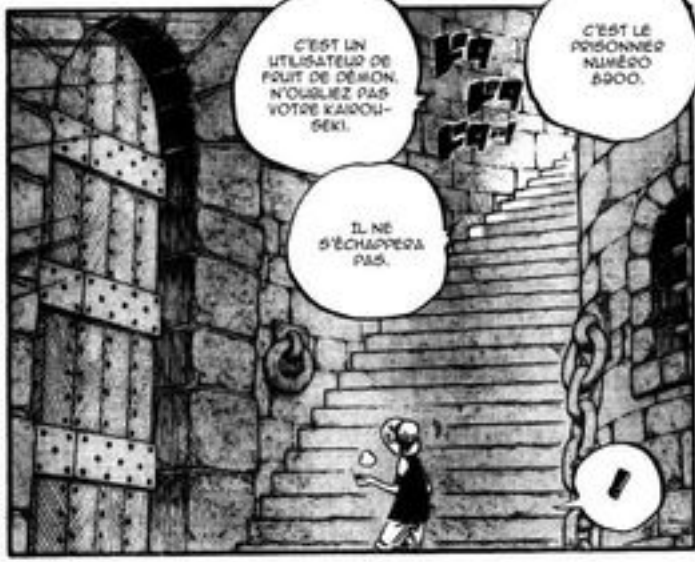
C'EST LE PRISONNIER NUMÉRO 8900.
C'EST UN UTILISATEUR DE FRUIT DE DÉMON. N'OUBLIEZ PAS VOTRE KAIROUSEKI.
IL NE S'ÉCHAPPERA PAS.

ROMPEZ !!

SÉPARONS-NOUS, ET ENCERCLONS-LE !
ET J'Y SUIS !
ガコン...

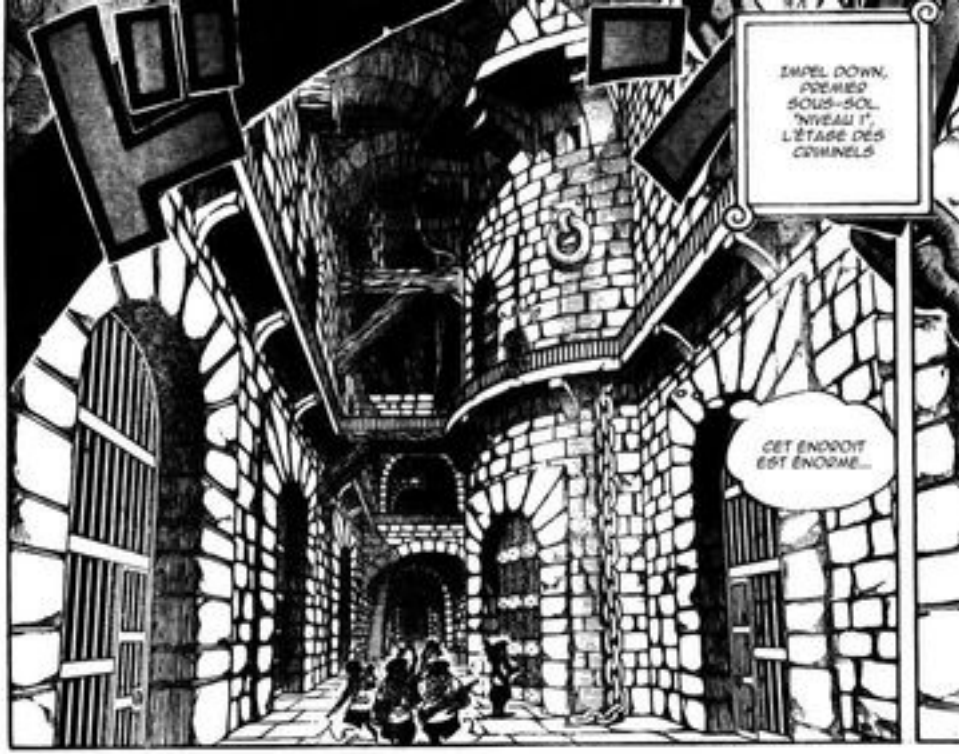
IMPEL DOWN, PREMIER SOUS-SOL "NIVEAU 1", L'ÉTAGE DES CRIMINELS
CET ENDROIT EST ÉNORME...

PEU IMPORTE. CONTINUONS D'AVANCER !

DES HURLEMENTS...?

"SORTI"...? JE VIENS D'ARRIVER DE L'EXTÉRIEUR ! À PLUS !
HÉ HO !! NE ME LAISSE PAS-!
ATTENDS UNE MINUTE... COMMENT ES-TU SORTI ??

HÉ, HÉ, HÉ - TOI LÀ - OUAIS, TOI !!

ACE... TU VEUX DIRE ACE AUX POINGS ARDENTS !?
ACE ?!
OH, C'EST VRAI ! VOUS SAVEZ OÙ ACE EST EMPRISONNÉ ?
QUE FAIS-TU HORS DES CAGES ?!!
QUI ES-TU ?! TU N'ES PAS UN GEÔLIER, ET TU N'ES PAS UN DE CES GARDES...
どよ どよ

C'EST TOTALEMENT IMPOSSIBLE !!
MAIS S'IL EST EMPRISONNÉ, CE DOIT ÊTRE AU NIVEAU 5 !! TU NE POURRAS PAS L'APPROCHER !
J'AI ENTENDU DIRE QU'IL AVAIT ÉTÉ ADMIS ICI RÉCEMMENT...
JE VEUX DIRE, CET ENDROIT GROUILLE DE PRISONNIERS DONT LA PRIME DÉPASSE LES CENT MILLIONS, TU VOIS ?!!
POUHÈHÈHÈH ! TU ES MALADE !!
OUI, JE VEUX LE SAUVER !!

AAAAAAAA-GHHHHHHHHH!------ !!!
ATTENDS, LE FAIT QU'ON SE CROISE DANS CE VASTE MONDE...
OUAIS !! AIDE-NOUS ! ALLEZ !!
ET VOLER LA CLÉ DE CETTE CELLULE POUR NOUS ?
AU FAIT, PENDANT QUE TU ES LIBRE... POURRAIS-TU ALLER À LA CHARGE DES GEÔLIERS...
NE PENSES-TU PAS QUE C'EST LE DESTIN ?! ALLEZ ?!!
"NIVEAU 5" ?

UN BULLGORI !!!
QU'EST-CE QUE ?!!
QUELQU'UN EST POURSUIVI !!
AAAAAAAA-GHHHHHHHHHHH-------!!!
AGH !!
TU DEVRAIS FUIR ! OU TU TE FERAS TUER !!
"BULLGORI" ?
UHOH OH !!
UNGH !!
C'EST PLUS DUR DE COURIR !!
IL M'A EU !!!
AAAAHHH !!! C'EST QUOI CES TYPES ?!!!

TA-DAAAAAAAH !! GYAHAHAHAH ! VOUS PENSIEZ VRAIMENT POUVOIR ME DÉCOUPER ?!!!
GUAAAAAHHHHH !! CHAPEAU DE PAILLE--------??!
QUE FAIS-TU ICI----------?!!
HEIN ?!
OH... CE N'EST QUE BUGGY.
ET VOILÀ !! C'EST CENSÉ VOULOIR DIRE QUOI, IMBÉCILE ?!!!
T'ES TOUJOURS AUSSI EFFRONTÉ !! ET QUAND T'ES TU FAIS CAPTURER, D'AILLEURS ?!
JE N'AI PAS ÉTÉ CAPTURÉ !! JE SUIS ENTRÉ DE MON PLEIN GRÉ !!
QUEL GENRE D'IDIOT VIENDRAIT SE BALADER DANS UNE PRISON ?!!!
AHH !! NE ME DIS PAS QUE... TU AS SU QUE J'AVAIS ÉTÉ CAPTURÉ... ET ES VENU... POUR... ME SAUVER...

FAIT CHIER, JE SUIS MÊLÉ À TOUT ÇA, ALORS QUE J'AVAIS PROMIS À HANCOCK DE NE PAS ME FAIRE REMARQUER !!!
MAIS QU'EST-CE QUE TU FABRIQUES ?!!!
MAIS BIEN SÛR !!! SALE VOYOU !!!

RÉPÈTE ?!!
ON S'EN FOUT.
MON INCROYABLE "OPÉRATION D'ÉVASION SUPER SOURNOISE PAR BUGGY" A ÉTÉ COMPLÈTEMENT GÂCHÉE !!!
JE NE ME FAIS PAS REMARQUER PARCE QUE JE LE VEUX !!! TOUT À L'HEURE...

TU NE LES CONNAIS PAS ?!! CES TYPES N'ÉPROUVENT AUCUNE COMPASSION !
MAIS QU'EST-CE QUE TU RACONTES, IMBÉCILE ?!!! S'ILS NOUS ATTRAPENT, NOUS SERONS ENVOYÉS EN SALLE DE TORTURES !!
ON DOIT VRAIMENT FUIR CES MECS ?!

AHH !! IL Y EN A AUSSI DEVANT NOUS !!
MERDE ----------!!!

VOUS ÊTES TOUJOURS OPTIMISTES MÊME DANS CE GENRE DE SITUATION...!! AGHHH...
TOI ET CET IMBÉCILE DE ROUQUIN... C'EST POUR ÇA QUE JE VOUS HAIS TOUS LES DEUX...!!
BON, BON, J'AI COMPRIS... ON DOIT LES BUTER, HEIN ?
ET COMME J'AI DÉJÀ RÉUSSI À CRÉER LA PANIQUE
IL NE FAUT PAS SE FAIRE ATTRAPER, ALORS ? JE SUIS PRESSÉ.
CA MARCHE !!!
IL EST L'HEURE DE PASSER À "L'OPÉRATION SUPER FLASHY" ~~~~~!!!
LE CAPITAINE BUGGY EST DE RETOUR !!
!!?

MFT
ONE PIECE
->MFT<- ONE PIECE CHAPITRE
527 : "L'ENFER POURPRE"
CLEANEURS:
ROMIO
ETJ
SHUGY
I-U
JOHNNY
EDITEURS:
ROMIO
SHIRO'
ASUKERO
SHUN
ALUCAR D DACULA
TRADUCTEUR:
ELENA
CHECKEUR:
OBITO

ワンピース

# ONE PIECE

## CHAPITRE 527 : L'ENFER POURPRE

LA HACHE GÉANTE DE BLUGORI APPROCHE !!

IL EST TEMPS POUR TOI DE TOMBER ET DE T'OUVRIR LA TÊTE !!!
MIDAIR SPINNING SUPER CIRCUS !!!
GYAHAHAHA HAHAHAH !!

GAHH !! IL S'EN FOUT !!!
T'ABANDONNES DÉJÀ, STUPIDE GORILLE DES MERS ?!
NOYAHA HAHAH !!
EH - TU VAS ARRÊTER D'ME FRAPPER, OUI ?!
AGH - PAS BON !!!

JE - JE VOIS QUE TU AS UN PEU PROGRESSÉ DEPUIS LA DERNIÈRE FOIS, HEIN...?
ドサ... !!
!!
N'ABAISSE PAS TA GARDE, IL EN RESTE QUATRE
CE SONT LES COMBATTANTS DE LÀ-BAS, LES GORILLES BLEUS - AUSSI CONNUS SOUS LE NOM DE "BLUGORI" !
CES TYPES SONT COTAUDS... ILS SONT QUOI, D'AILLEURS ?!
IMPOSSIBLE !! CE TYPE...!! IL A BATTU UN BLUGORI !!
EH !! MAIS QUI T'ES, TOI ?!!
SORS-NOUS DE LÀ !! S'IL-TE-PLAÎT--- !!!
ドーン
TU LES AS BATTU
MAIS J'AURAI PAS LE TEMPS DE TOUS LES COMBATTRE !!

DE TOUTE MANIÈRE, FACE À LA CELLULE PARTAGÉE #10...
... CINQ BLUGORI SE SONT FAIT BATTRE !!
MAIS J'AI CRU VOIR DEUX OMBRES.....
J'AURAIS PU JUSTE VOIR DES TRUCS .....
.....? OUI, C'EST VRAI...?
IL DEVAIT PAS Y AVOIR SEULEMENT DES ÉVADÉS?
TU VEUX SAUVER ACE ?!!
QUOOO!
!!?
AUCUN PRISONNIER DU NIVEAU 1 N'A LE POUVOIR DE BATTRE UN BLUGORI !!
CINQ ?! IMPOS-SIBLE...!
UN PEU, OUAIS ! CONTRAIREMENT À TOI, TON FRÈRE EST UN MEC GÉNIAL !!
ALORS COMME ÇA TU CONNAIS ACE ?
OH, LA FERME!!!
S'IL-VOUS-PLAÎT, LES GARS... ARRANGEZ-VOUS JUSTE POUR PRENDRE LA CLEF DE NOTRE CAGE...
LA MARINE DOIT ÊTRE TAGÉE... TOUCHER À UN NAKAMA DE BARBE BLANCHE...!!
C'EST POUR ÇA QUE J'AI ÉTÉ BOULEVERSÉ QUAND J'AI ENTENDU LES INFO.
IL A FINI COMME COMPAGNON DE BOUTEILLE PENDANT UN TEMPS.
C'EST TOI QUI CRIE...
CHHHHHHH HHHHHT !!! ILS VONT NOUS TROUVER !!

MÊME S'IL Y A DIX NAVIRES DE GUERRE DEHORS ? TU PENSES QUE TU PEUX Y ARRIVER?
À PLUS ! SI TU T'EN SORS PAS, JE TENTERAI MA CHANCE TOUT SEUL !
!!?
QU'EST-CE QUE ÇA PEUT ME FAIRE !! TU VEUX Y ALLER, VAS-Y TOUT SEUL ! DEPUIS QUAND ON EST POTES ?!
JE DOIS ALLER À UN ENDROIT APPELÉ "NIVEAU CINQ". C'EST LÀ QUE SE TROUVE ACE, C'EST BIEN ÇA ?
JE M'APPROCHE PAS D'UN ENDROIT PAREIL, MOI !

.....!! N...NON, ÇA PEUT PAS...
C'EST COMPLÈ-TEMENT RIDICULE...
BON, BAH... JE DEMANDERAI À QUELQU'UN D'AUTRE.....!!
PITIÉ... LA CLEF.....!
QU !
O...?!! DIX NAVIRES DE GUERRE ?! BIEN SÛR.....!! ILS SONT TOUS SUPER PRÉPARÉS POUR LE PROCHAIN COUP DE BARBE BLANCHE...
JE CROIS QUE J'AI MAL CHOISI LE MOMENT POUR M'ÉVADER... JE N'AI QU'À GAGNER DU TEMPS, ET...

MAIS ÇA L'EST !!!!!
BON, BAH SALUT ! BONNE CHANCE POUR L'ÉVASION ET TOUT ÇA !
.....
ZZZ
ÇA PEUT PAS
...

QUOI ENCORE ?!!!
A~~~~~~~~~~ TTENDS UN PEU, CHAPEAU DE PAILLE~~ ~~~ !!!
QU'EST-CE QUI TE PREND ?!
É... EH... CE TRUC SUR TON BRAS !! IL... IL EST PLUTÔT JOLI !! JE PEUX L'AVOIR ?!!
WHAA
C'EST NAMI QUI ME L'A DONNÉ !
MAIS POUR-QUOI EST-CE QUE TU CRIES COMME ÇA ?!!!
ON EST REPÉRÉS ~~~~~~~~ ~~~~~ !!!
ILS SONT LÁ !!!
ALORS, AVANT TOUTE CHOSE - ON S'OCCUPE DE CES BARBES !!
TES PIEDS ?!
APPROCHE-TOI À MES PIEDS !!
OUAIS !! ÇA ME VA !!
OUI - ALORS TU ME LE DONNES ?!
VRAIMENT ?!!
JE TE DIRAI COM-MENT RÉCUPÉRER ACE~~~~~~~~~~ !!
IMPEC-CABLE ~~~ !!!

JE TE MÈNERAI À L'ENTRÉE DU NIVEAU DEUX !!!
MAINTENANT, COURS LE PLUS VITE POSSIBLE !!!

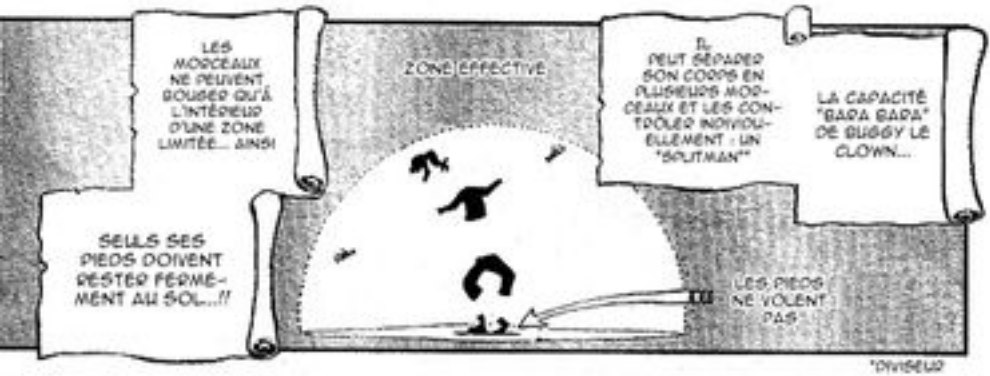
LES MORCEAUX NE PEUVENT BOUGER QU'À L'INTÉRIEUR D'UNE ZONE LIMITÉE... AINSI
ZONE EFFECTIVE
IL PEUT SÉPARER SON CORPS EN PLUSIEURS MORCEAUX ET LES CONTRÔLER INDIVIDUELLEMENT : UN "SPUTMAN"
LA CAPACITÉ "BARA BARA" DE BUGGY LE CLOWN...
SEULS SES PIEDS DOIVENT RESTER FERMEMENT AU SOL...!!
LES PIEDS NE VOLENT PAS
*DIVISEUR

LE PREMIER ÉTAGE SOUS-TERRAIN, CELUI OÙ ON EST EN CE MOMENT, EST APPELÉ "NIVEAU UN"
ÉCOUTE-MOI... ICI, À IMPEL DOWN...

METS-TOI À JOURS, CHAPEAU DE PAILLE. TU PEUX PAS ALLER Y ALLER D'UNE TRAITE !!
NIVEAU DEUX ?! C'EST PAS ÇA ! C'EST LE NIVEAU CINQ OÙ JE VEUX ALLER !!

JE N'AI JAMAIS ÉTÉ PLUS BAS QUE LE NIVEAU QUATRE, QUAND J'Y AI ÉTÉ AMENÉ POUR LA TORTURE INFERNALE
...
MÊME, JE NE SAIS RIEN DE CE QU'IL Y A EN-DESSOUS !!!
... ET APRÈS NIVEAU DEUX, NIVEAU TROIS ET AINSI DE SUITE, DE PLUS EN PLUS PROFONDÉMENT ; PLUS ON DESCEND PLUS LE NIVEAU DE CRIMINALITÉ AUGMENTE...!!!
UN ÉTAGE OÙ ILS GARDENT DES MONSTRES SI MAUVAIS QU'ILS ONT ÉTÉ EFFACÉS DE L'HISTOIRE... CE N'EST QU'UNE RUMEUR, MAIS IL Y A TOUJOURS DES CHANCES QU'ILS AIENT ENVOYÉ ACE LÀ-BAS.
MAIS CERTAINS DISENT QU'IL Y A PLUS BAS QUE LE NIVEAU CINQ... QU'IL Y A BIEN PLUS BAS !!
DE TOUTE MANIÈRE, JE NE PEUX PAS T'AIDER PLUS LOIN QUE LE NIVEAU QUATRE !
J'AI ENTENDU DIRE QUE TOUS LES PRISONNIERS DU NIVEAU CINQ VALENT AU MOINS CENT MILLIONS... ILS SONT MONSTRUEUSEMENT PUISSANTS !!
AGHH !!!
JE... JE L'AI DIT !!!
GYAHAHAHAH ! BAH, BIEN SÛR QUE JE SUIS GENTIL AVEC LE TYPE QUI VIENT DE ME DIRE QU'IL A MIS LA MAIN SUR LA CARTE AU TRÉSOR QUI DONNE LE CHEMIN VERS LE TRÉSOR DU CAPITAINE JOHN -
JE VOIS ! TU ES EXTRÊMEMENT GENTIL, TOUT D'UN COUP.

EUH... ALORS CE BRACELET EST UNE SORTE DE CARTE AU TRÉSOR, HEIN...?
J'EN SAVAIS RIEN !
!!!
... IL... IL L'A PAS REMARQUÉ...?! HEUREUSEMENT QUE CE TYPE EST UNE BOURDE...
AH, LA FERME !!! LAISSE-MOI TRANQUILLE !!!
ALORS... TU ES LÀ PARCE QUE TU ES FAIBLE, C'EST ÇA ?
HEIN ?
LÀ - TU PEUX L'AVOIR À L'AVANCE.
ALORS TU ÉCOUTAIS !!! MERDE !!! BON, BAH J'AI PAS LE CHOIX !! JE VAIS DEVOIR TE LE PRENDRE DE ...
AH, C'EST VRAI ! MAIS TU AS DIT QUE TU ME MONTRERAIS LE CHEMIN, NON ?!
!!?
..... ET PUIS, ALLEZ...!! SI TU ME LE DONNES MAINTENANT, JE POURRAIS M'ENFUIR ET TE LAISSER POIREAUTER, TU SAIS ?!!
OUAIP. SAUVER ACE EST BIEN PLUS IMPORTANT QU'UN TRUC COMME ÇA !!
MAIS, TU...!! MÊME SI TU SAIS CE QUE SAIS... TU ME LE DONNES VRAIMENT... ?!!

ぶわわわあっ…

TU PEUX PAS VOIR UN MEC COMME MOI COMME ÇA.....! JE SUIS RETORS ET FOURBE, TU SAIS.....?!!

TU PEUX PAS JUSTE...!!! TU PEUX PAS FAIRE CONFIANCE À UN TYPE COMME MOI...!!!

LA CARTE AU TRÉSOR QUE J'AI RECHERCHÉ PENDANT TOUTES CES ANNÉES... LA TREASURE MARK DU CAPITAINE JOHN !!.....!!

ぎゅっ!!

ET CE TYPE... VA SIMPLEMENT ME LA DONNER.....!!!

JE SUIS TON DÉBITEUR...!! CHAPEAU DE PAILLE...!!

"SNIFF"

BON, MAINTENANT, COMMENT M'ÉCHAPPER RAPIDEMENT...? GYAHAHAHAH!!

ナ!!ゴォン!!!

NGBRU-AAGHHH !!!!

HMM ?!

C'EST UN RACCOURCI, DE PASSER PAR LE MUR ?!

GUAHH HHH !!!
!!!
!!?
BON... LAISSE-MOI M'EN OCCUPER !!!
C'EST PAS ..... !!!
!!!!!
C'EST QUI, ÇA ?! IL Y EN A DEUX !!
C'EST BUGGY LE CLOWN, IL S'EST ÉVADÉ !! ET.....
QUI ÊTES .....?!!!
CHAPEAU DE PAILLE !!! STOOOOO OOOOOP!!!
C'EST... LA SALLE DES GEÔLIERS...!! ÇA VEUT DIRE...
QUE C'EST ABSOLUMENT PAS LA BONNE DIREC TION !!!

ばー——ん!!
ドー!!
UNE FORÊT... DANS UNE GEÔLE ?!!
C'EST QUOI CETTE PIÈCE ?!
SALLE DE CONTRÔLE !! IL Y EN A VRAIMENT UN AUTRE !! LÀ, ILS SONT TOUS LES DEUX...
!!?
CE SONT LES "KENJU" !!
CE SONT DES PRISONNIERS !!! ET CE N'EST PAS UNE SIMPLE "FORÊT" !!!
LES FEUILLES DE CES ARBRES SONT AIGUISÉES COMME DES LAMES...
UNE FORÊT ROUGE BRILLANT ...!!!
ET IL Y A DES TAS DE GENS EN BAS !
"ARBRES À LAMES"
... SE FAISANT TRANCHER DE PARTOUT.....!!!
ET LES PRISONNIERS SONT POURSUIVIS SANS ARRÊT PAR DES ARAIGNÉES VENIMEUSES ET D'EFFROYANTS SARDES, OBLIGÉS DE COURIR AUTOUR DE CETTE FORÊT, TÂCHÉS DU SANG DE L'HERBE...
"HERBE AIGUILLE-AIGUILLE"
L'HERBE EST POINTUE COMME UNE AIGUILLE... C'EST "HARIBARISOU" !

CECI EST IMPEL DOWN !!!
C'EST LE NIVEAU UN "CRIMSON HELL" !!!
ON DIRAIT VRAIMENT L'ENFER.....!!!
ACE EST DANS UN TRUC COMME CA AUSSI...?!
LA TERRIBLE DOULEEEEEEUR------ !!!
LA DOULEEEEEEUR------ !!
AIDEZ-MOI...
QUELQU'UN... AAAAGHHHH...
LANCE MES PIEDS EN BAS !!!
AH NON, PAS MOI !!!
ACCROCHE-TOI ET REGARDE !!
QUOI ?! ON VA SE FAIRE TAILLADER !!!
BIEN SUR... C'EST PARFAIT !! ON DEVRAIT CONTINUER À DESCENDRE !!

QU'EST-CE QUE C'EST...?!!
WOAH, C'EST PAS PASSÉ LOIN ...!!
GYA-HAHAHAHAH !!! TANT QU'IL Y A UNE PRISE, JE RIGOLE !!!

REGARDE - C'EST JUSTE LÀ !! NON PAS QUE PERSONNE N'ESSAYE DE L'UTILISER...
UNE "SORTIE" DE L'ENFER ?!
UN TROU !!
JE VIENS DE M'EN SOUVENIR - DANS LE CRIMSON HELL, IL Y A UNE CERTAINE "SORTIE"...
... RÉSERVÉE POUR LES PRISONNIERS QUI NE PEUVENT PLUS SUPPORTER LA DOULEUR !
ON N'A PAS BESOIN D'ESCALIERS POUR ALLER AUX ÉTAGES INFÉRIEURS À PARTIR D'ICI !!
MÊME PAS BESOIN DE CLEF POUR OUVRIR LES PORTES !!
WOAH !! C'EST SUPER SOMBRE !!
CERTAINS PEUVENT RÊVER DE S'ÉCHAPPER DE L'ENFER ET D'ARRIVER À LA SURFACE...
... MAIS IL N'Y A PAS UN SEUL IMBÉCILE SUFFISAMMENT IDIOT POUR PLONGER DANS L'AUTRE SENS !!
EN FAIT, C'EST PARCE QUE... CETTE "SORTIE" MÈNE DROIT AU NIVEAU DEUX .....!!!
UN ENFER BIEN PLUS TERRIFIANT QUE CEUX QU'ON LAISSE DERRIÈRE SOI !!!
QU...?!! EH !!!
HOP !
C'EST CA... MAIS EN-DESSOUS ...
SUPER ! ÇA A L'AIR PARFAIT !! ALORS ON N'A QU'À SAUTER DEDANS ?!!

IL CONNAÎT PAS LA PEUR OU QUOI...?!
QUEL CRÉTIN .....!!
BAH...

EEEEEE EH !!
C'EST SUPER PROFOND... IL Y A QUOI AU FOND ?

JE SERAI TON GUIDE, MON CUL ! ADIEU, CHAPEAU DE PAILLE !! VA MOURIR AU NIVEAU TROIS OU QUATRE OU AILLEURS !!
GYAAA HAHAHAH !! JE ME SUIS DÉBARRASSÉ DE LUI ! ELLE EST À MOI... LA CARTE AU TRÉSOR TANT ATTENDUE !!

NYEHE-HEH !
AU MOINS, MAINTENANT... MÊME SI JE M'ENFUIS...
... IL NE POURRA PLUS ME POURSUIVRE-------- !

HMM ?
ILS SEMBLENT ÊTRE TOMBÉS TOUS LES DEUX AU NIVEAU DEUX.
DEMANDE DE CONFIRMATION !!!

UN BLUGORI !! IMBÉCILE !! JE SUIS UN SPLITMAN - TU PEUX PAS ME COUPER, T'AURAS BEAU ESSAYER -

NGHH !!!

ウァルルルルル!!!
*GRAAAAAAAGHHHHHHH !!!
ギャーーギャアッ!!!
*NGYAAARRRHHHHHHHH !!!
.....!!!
QU'EST-CE QUE...?!! LES MONSTRES DEVIENNENT ENCORE PLUS FOUS QU'AVANT...!
ILS ONT FAIM OU QUOI .....?!!
.....
PRISON SOUS-MARINE, IMPEL DOWN / NIVEAU DEUX / ÉTAGE DES BÊTES INFERNALES
C'EST PAS QUE J'AI L'ÉNERGIE D'ÊTRE ENCORE APEURÉ...!!
ON FINIRA COMME BOUFFE POUR CES BÊTES AU FINAL, DE TOUTE FACON ...!!!
POURRAIT-CE ÊTRE...?!
ONE PIECE
第527話 ／おわり

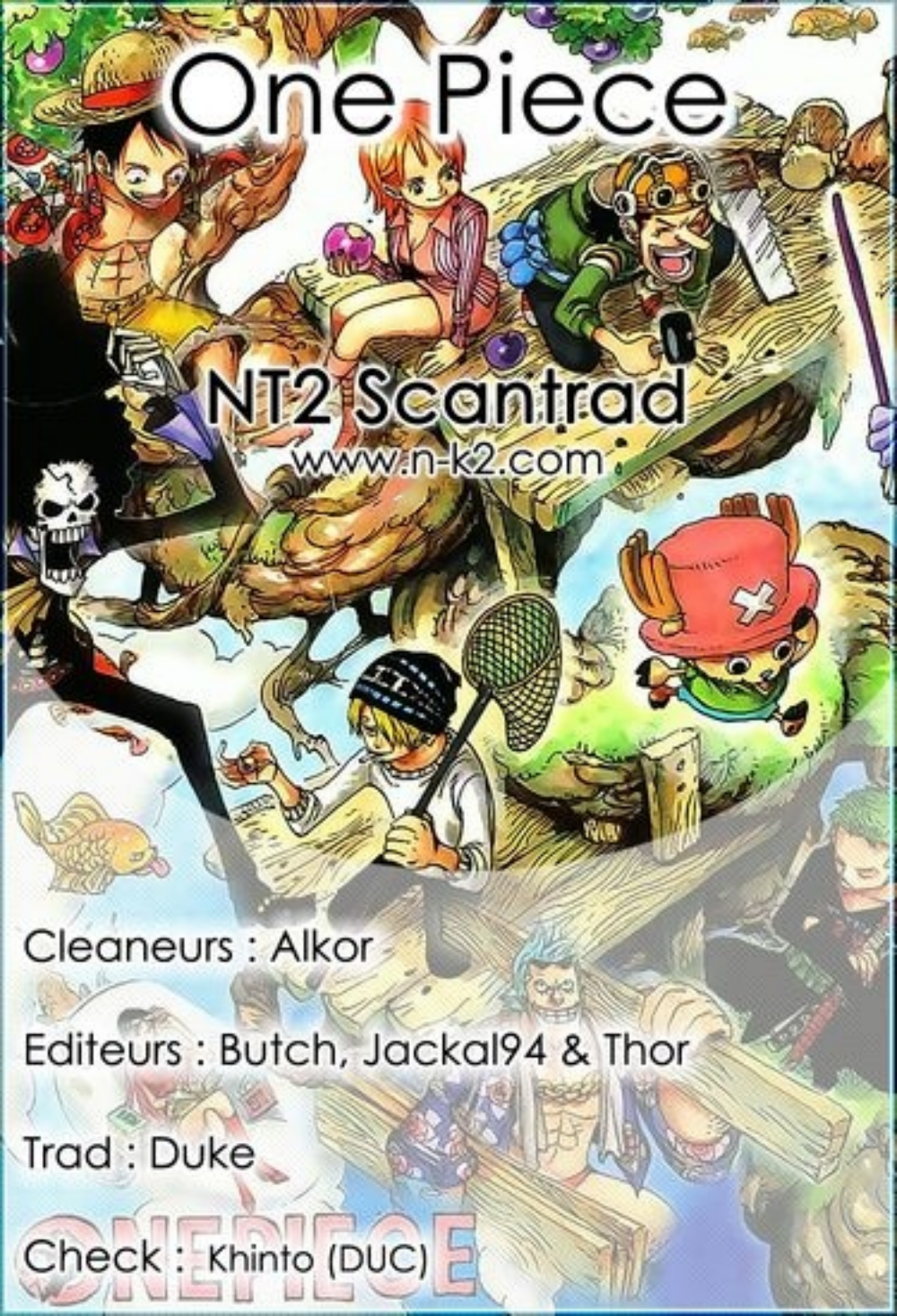
One Piece
NT2 Scantrad
www.n-k2.com
Cleaneurs : Alkor
Editeurs : Butch, Jackal94 & Thor
Trad : Duke
Check : Khinto (DUC)

# ワンピース ONE PIECE

## CHAPTER 526: JIMBEI, CHEVALIER DE LA MER

RAPPORT FINAL DE MISSION DU CP9 : "LE NAVIRE VOGUE AU LOIN"

IMPEL DOWN, NIVEAU 2 : ÉTAGE DES BÊTES DE L'ENFER
Un...
!!!
!!!

GAAAAAAAAHHHHHHHHHHHHHH !!!

ドゴーン!!
ギャア ギャッ!!!

C'EST UN MUTANT... UNE BÊTE PARMI LES BÊTES !!!

HMM ?! TU AS DIT QUELQUE CHOSE ?! C'EST QUOI CE TRUC, BUGGY ?!!!
BON SANG---!!! C'EST FINI !!! ON VA SE FAIRE MANGER TOUT CRU !!! JE N'AI JAMAIS EU L'INTENTION...
DE DESCENDRE AU NIVEAU 9 !! JE VAIS TE LAISSER LÀ ET M'ENFUIR !!!

LE NIVEAU 9 EST "L'ENFER DES BÊTES" !!! TOUT L'ÉTAGE EN EST INFESTÉ...
AVEC DES MONSTRES DÉMENTIELS COMME CELUI-LÀ !!!
GEÔLIER BASILISK
UN SERPENT NÉ D'UNE POULE !! C'EST UN BASILISK !!

BIEN, NORMALEMENT NON !!! C'EST POURQUOI ON APPELLE ÇA UN MONSTRE !!!
ILS DÉVORERAIENT LES PERSONNES QU'ILS CROISERAIENT S'ILS ÉTAIENT AUTORISÉS À SE PROMENER LIBREMENT AU NIVEAU 1, C'EST POURQUOI ILS RESTENT PRISONNIERS ICI !!
EST-CE QU'UNE POULE PEUT VRAIMENT PONDRE UN TRUC PAREIL ?!

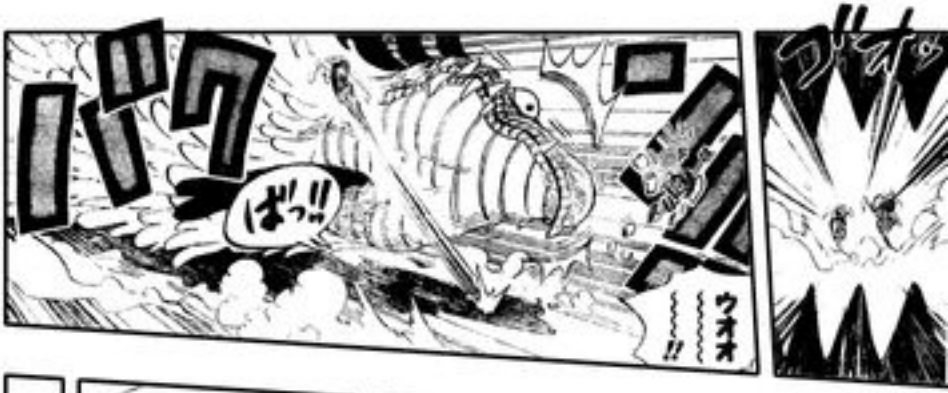
バク
ばっ!!
ウオオ
!!

TRÈS BIEN... VOYONS CE QUE TU VAUX !!!
HA
HA

NIVEAU 4 : BUREAU DU GARDIEN CHEF
IL DORT AUSSI ENVIRON 8 HEURES PAR JOUR...
LE CHEF MAGELLAN PASSE ENVIRONS 10 HEURES PAR JOUR À SE DÉTENDRE. C'EST SA MANIÈRE À LUI DE S'ISOLER DANS LA SALLE DE REPOS.
OÙ EST LE CHEF ?
DISONS QUE PAR-DELÀ CES MURS, C'EST UNE VRAIE FOURNAISE.
IL FAIT VRAIMENT CHAUD ICI
EN TANT QUE TEL, SANS COMPTER LES REPAS ET LES PAUSES,
IL DISPOSE ENVIRON DE 4 HEURES POUR FAIRE SON TRAVAIL.
ET IL ARRIVE À FAIRE SON TRAVAIL DE GARDIEN CHEF DANS CET ENDROIT...?

LE CHEF A LES POUVOIRS DU FRUIT "DOKU DOKU", C'EST UN HOMME-POISON.
OH, J'AI OUBLIÉ DE LE MENTIONNER —
IL SERAIT DONC AVISÉ DE FAIRE ATTENTION AUTOUR DE LUI...

ジャァー
C'EST UN HOMME SUR LEQUEL ON PEUT COMPTER QUAND IL LE FAUT.
PARDON POUR L'ATTENTE, IL SERA BIENTÔT PARMI NOUS !

AHHHHH
VOUS DEVEZ ÊTRE LES VISITEURS...
JE SUIS LE CHEF, MAGELLAN !!
BEAU TRAVAIL, CHEF !!
IMPEL DOWN
GARDIEN CHEF
MAGELLAN
(A MANGÉ LE FRUIT DOKU DOKU, UN HOMME-POISON)
COMME TOUJOURS, LA BATAILLE A ÉTÉ RUDE AUJOURD'HUI

ET LA SHICHIBUKAI ROYALE, L'IMPÉRATRICE BOA HANCOCK-DONO.
ARRÊTEZ DE DIRE N'IMPORTE QUOI, CHEF... VOICI LE VICE-AMIRAL MOMONGA...
EN VÉRITÉ, J'AIMERAIS FERMER MON COEUR AUSSI
J'AIMERAIS ÊTRE DANS UN ESPACE FERMÉ...
AHHH, TROP CLAIR...!! LA PIÈCE EST TROP CLAIRE !
NOUS SOMMES ASSEZ POSSÉDÉS, CHEF MAGELLAN.

VOUS SAVEZ CE QU'ON DIT... "IL FAUT COMBATTRE LE POISON PAR LE POISON".
VOTRE DIARRHÉE NOUS MONTRE QUE CELA N'A PAS ÉTÉ EFFICACE...

SI JE PUIS ME PERMETTRE, C'EST PEUT-ÊTRE PARCE QUE JUSTEMENT C'ÉTAIT EMPOI-SONNÉ...?
MAIS EN TANT QU'HOMME-POISON, J'ADORE LE POISON, VOUS VOYEZ...
JE VOIS. MES EXCUSES. J'ÉTAIS OCCUPÉ À ME DÉTENDRE.
ON DIRAIT QUE LA SOUPE EMPOISONNÉE QUE J'AI EUE AU PETIT DÉJEUNER NE M'A PAS FAIT DE BIEN...

AH, AVEC QUEL SUBORDONNÉ SANS CERVELLE ON M'A MIS...

AH, JE VOULAIS DIRE, VOUS DEVRIEZ VOUS HÂTER DE MENER NOS INVITÉS AUPRÈS D'ACE AUX POINGS ARDENTS.
MAINTENANT, SI VOUS VOUS DÉPÊCHIEZ DE LIBÉRER VOTRE PLACE DE CHE-
VOS PAROLES SONT TOU-JOURS AUSSI VENIMEUSES, HANNYABAL.
C'EST UNE TERRIBLE ERREUR, TERRIBLE JE DIS !

CHEF, VOUS AVEZ VU VOTRE SOUPIR ?!! VOTRE SOUFFLE EST UN GAZ EMPOISONNÉ, VOUS SAVEZ !
AGH !!
はぁ～……

NE PARLEZ PAS TOUT SEUL !!!
J'AIME LA RÉACTION DE MON IDIOT DE SUBORDONNÉ.

PUIS-JE VOUS DEMANDER CE QUI EST DRÔLE ?!!!
ひっ!!

VICE-CHEF, C'EST LE SIÈGE DU CHEF.
WHOA !! VOILÀ UNE VRAIE BEAUTÉ !!! JE CROIS QUE JE SUIS AMOUREUX !
QUELLE EST CETTE SUBSTANCE IGNOBLE QUE VOUS NOUS FAITES INHALER ?!! QUELLE IMPUDENCE !!
CE SERA LE MIEN UN JOUR……
NOUS SOMMES PRESSÉS!

ビーー!! ビーー!! ビーー!!
ALLO, ICI LE BUREAU DU CHEF.
POURQUOI C'EST VOUS QUI RÉPONDEZ ……?!!
JE MEURS !! AAAGHHHHH……!! JE MEURS !!!
HÉLAS…!!
JE NE SERAI… JAMAIS… DEVENU… CHEF……!!
ガク…
はー…
QUOI ?! UN INTRUS DANS MON IMPEL DOWN ?!
IMPOSSIBLE !! AUCUNE INTRUSION RÉUSSIE N'A ÉTÉ ENREGISTRÉE DANS TOUTE L'HISTOIRE DE CETTE PRISON !
C'EST EXTRÊMEMENT SÉRIEUX !!!
CHEF, TOUT EST SOUS VOTRE RESPONSABILITÉ.
JE VEUX UN CONTACT VISUEL, MAINTENANT !!
……!! IMPOSSIBLE…
IL S'EST DÉJÀ FAIT REPÉRER…?!
MR LE CHEF…? J'APPRÉCIERAIS BEAUCOUP… ♡
SI VOUS POUVIEZ ME MENER RAPIDEMENT AU PRISONNIER !? ♡
もじ…
もじ
♡ BIEN SÛR ! TOUT DE SUITE !?
CHEF ?! C'EST UNE SITUATION CRITIQUE VOUS SAVEZ…?!!

MÊME SI NOUS NE SAVONS PAS COMMENT CELA EST ARRIVÉ NI QUEL EST SON OBJECTIF ...
MAIS IL N'Y A AUCUNE ERREUR POSSIBLE, L'HOMME QUI SE TROUVE AUX CÔTÉS DE BUGGY LE CLOWN AU NIVEAU 9.
QUOI QU'IL EN SOIT, NOUS DEVONS LE REPORTER À LA SALLE DES MONITEURS DE CHAQUE ÉTAGE, ET AU QG DE LA MARINE !!!
IL SEMBLE QUE NOUS AVONS PERDU LE CONTACT AVEC LE CHEF MAGELLAN !!
IL Y A UN PROBLÈME ...!!

LE PIRATE LUFFY AU CHAPEAU DE PAILLE !!!
EST SANS L'OMBRE D'UN DOUTE ...

IL S'EST PASSÉ QUELQUE CHOSE ?! AU PERSONNEL DE LA SALLE DES MONITEURS !!
AU PERSONNEL DE LA SALLE DES MONITEURS DU NIVEAU 9 !! VEUILLEZ RÉPONDRE !
NOUS N'ARRIVONS PAS À ÉTABLIR LE CONTACT AVEC LA SALLE DES MONITEURS DU NIVEAU 9 !!
GOGOGO

NIVEAU 2, VESTIGES DE LA SALLE DES MONITEURS
!!!!!!
C'EST BON !!
ち
ん
TA... TA MAIN EST DEVENUE GIGANTESQUE...!
"HA"... "HA"... MAIS QU'EST-CE QUE C'ÉTAIT ?!
ET C'ÉTAIT QUOI CETTE FORME ?!
"HA"
ÇA S'APPELLE "GEAR THIRD" !! "HA"...
ON DIRAIT QU'IL A EU SON COMPTE...!!
"HA"
ALLEZ...!! HÂTONS-NOUS VERS LE NIVEAU 3 !!

ILS ONT VRAIMENT VAINCU CE MONSTRE...
ME REVOILÀ !
UN DIEU SALVATEUR... EST VENU NOUS RENDRE VISITE EN ENFER...!
BEAU TRAVAIL !!! VOUS ÊTES INCROYABLES !!!
GÉÉÉÉÉÉÉÉÉNNN-NIIIAAALLLLLL !!!
ET VOUS AVEZ MÊME PRIS LE CONTRÔLE DE LA SALLE DES MONITEURS DANS LA FOULÉE... VOUS ÊTES TRÈS FORTS !!
VOUS AVEZ VAINCU LE BASILISK !!!
R
ELLES SONT JUSTE LÀ !!
POURRIEZ-VOUS RÉCUPÉRER LES CLÉS ?!! LES CLÉS DE NOS CAGES ET DES MENOTTES !!
JE NE SAIS PAS QUI VOUS ÊTES, MAIS MERCI BEAUCOUP !!

NON, CE N'EST PAS IMPORTANT... S'IL EST HORS DES CAGES...
LUFFY AU CHAPEAU DE PAILLE...
ÇA VEUT DIRE QU'IL EST EN PLEINE OPÉRATION D'ÉVASION !
QUE FAIT-IL ICI...?!!!
C'EST...
!!!

CE POURRAIT ÊTRE LA MEILLEURE OCCASION POUR M'ÉCHAPPER DE CET ENDROIT !!! PEUT-ÊTRE QUE LES DIEUX N'ONT PAS COMPLÈTEMENT ARRÊTÉ DE VEILLER SUR MOI !!!
SI JE JOUE LE TOUT POUR LE TOUT MAINTENANT...!!!

GYAHAHAHAHAHAH!!! EN EFFET, EXPRIMEZ-NOUS VOTRE GRATITUDE !
NOUS SOMMES LIBRES---------!!!
SUPER---------!! C'EST OUVERT---!!!

LE CAPITAINE BUGGY EST NOTRE SAUVEUR !!!
NOUS N'OUBLIERONS JAMAIS CETTE DETTE !!!
CAPITAINE BUGGY !!
ALLEZ-Y, SCANDEZ LE NOM DE L'HOMME QUI VOUS A DONNÉ LA LIBERTÉ !!!
LE CAPITAINE BUGGY EST NOTRE SAUVEUR !!!

AAARGHH ! MAIS LÂCHE-MOI ! JE NE SAIS PAS COMMENT ON DESCEND AU NIVEAU 5 !!
COMMENT POURRAIS-JE ME RAPPELER DE TOUT L'AGENCEMENT DE CET ENDROIT ?!? C'EST UN FOUTU LABYRINTHE !!!
MAIS QU'EST-CE QUE TU FABRIQUES ?! GROUILLE-TOI DE ME MONTRER LE CHEMIN !!
Y A UN AUTRE TROU QUI DESCEND À L'ÉTAGE SUIVANT, OU PAS ?!

JE POURRAI PROFITER DE CE CHAOS POUR M'ÉCHAPPER !!!
D'ACCORD, JE SUIS TOMBÉ ICI PAR ACCIDENT... MAIS JE FOUS LE BORDEL À CET ÉTAGE

GUAAAAHHH !!!
!!!
DE QUOI TU PARLES ?!!
J'AI MENTI !! MENTI, T'AS PIGÉ ?!! JE VOULAIS LE TRÉSOR, ALORS JE T'AI DIT UN MENSONGE !!! GYAHAHAHA, JE VAIS TE DIRE CE QUE JE VAIS FAIRE; JE VAIS PROVOQUER UNE RÉBELLION DE PRISONNIERS À CET ÉTAGE ET... HEIN ?
TU AS DIT QUE TU M'EMMÈNERAIS JUSQU'AU NIVEAU H, NON ?!

GRRRRRRRRR RRRRRRRRR RRRRRRRR !!!
!!?

NOUS FERIONS MIEUX DE RESTER À L'INTÉRIEUR DE NOS CAGES...!!!
LE BOSS DE CET ÉTAGE... TANT QU'IL SERA LÀ...
NAN... ÉCOUTEZ, NOUS NOUS SOMMES JUSTE LAISSÉ EMPORTER !! IL N'Y A AUCUN ESPOIR !!
HEIN ?? HÉ !! QU'EST-CE QUE VOUS FAITES ?!! VOUS POUVEZ EN PROFITER POUR VOUS ÉCHAPPER, NON ?!!
TU M'AS MENTI...!!
OÙ EST LE CHAOS ...?!

SI VOUS AVEZ DES PROBLÈMES À CET ÉTAGE, JE PEUX VOUS DONNER UN COUP DE MAIN.
HMM. ?!
C'EST QUI CE TYPE ?

QUI TU TRAITES DE GROS PIF, HEIN ?!!!
IL ME SEMBLAIT QUE TU AVAIS DIT QUE TU NE LE SAVAIS PAS, GROS PIF !!

E... EON !! CHAPEAU DE PAILLE !!
J'AI DÉCIDÉ DE TE DIRE COMMENT DESCENDRE AU NIVEAU 3 !!

AHH !! UN "3" !! CE QUI VEUT DIRE QUE...
...!!

"SAN" !!!!
TU ES CE TYPE SUR L'ÎLE DES GÉANTS...!!
C'EST "MISTER THREE", COMPRIS ?!!!

AUSSI ÉTRANGE QUE CELA PUISSE ÊTRE, C'EST GRÂCE À TOI QUE JE SUIS MAINTENANT LIBRE... ET JE SUIS UN HOMME QUI AIME REMBOURSER SES DETTES !
FUHAHAHA... ÇA FAISAIT LONGTEMPS, LUFFY AU CHAPEAU DE PAILLE !!
T'ES QUI ?
ドルルン!!

L'ÉTAGE OÙ ACE AUX POINGS ARDENTS EST RETENU PRISONNIER...

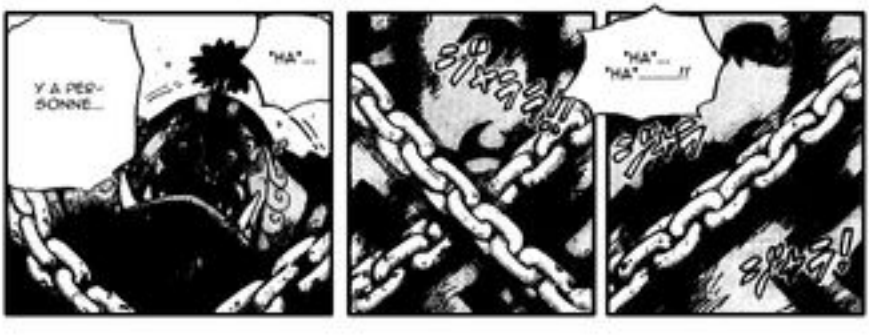
Y A PERSONNE...
"HA"...
"HA"...
"HA"...!!

QUI S'ENFUIT ICI, COMPRIS ?!!!!

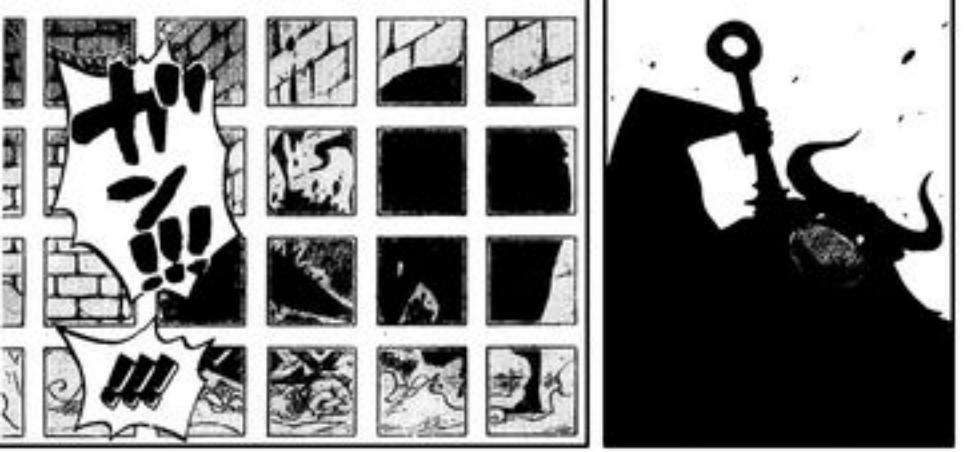


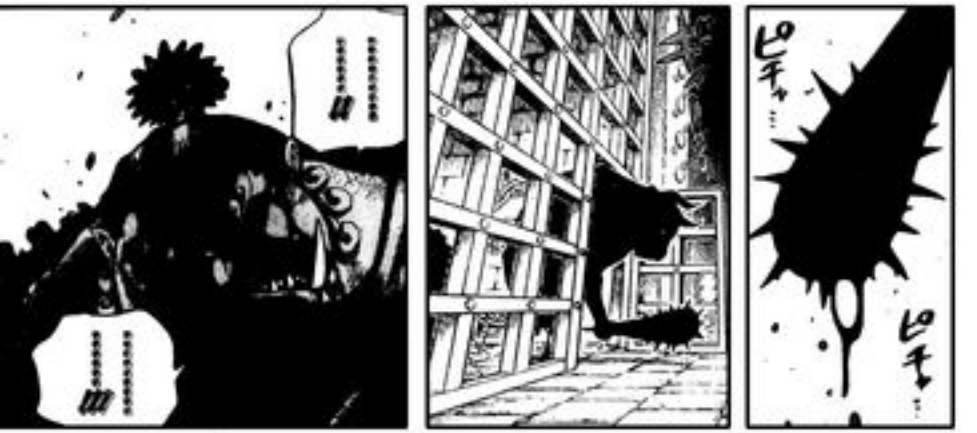


OYABUN : SIGNIFIE BOSS, UTILISÉ SURTOUT DANS LE MILIEU MAFIEUX

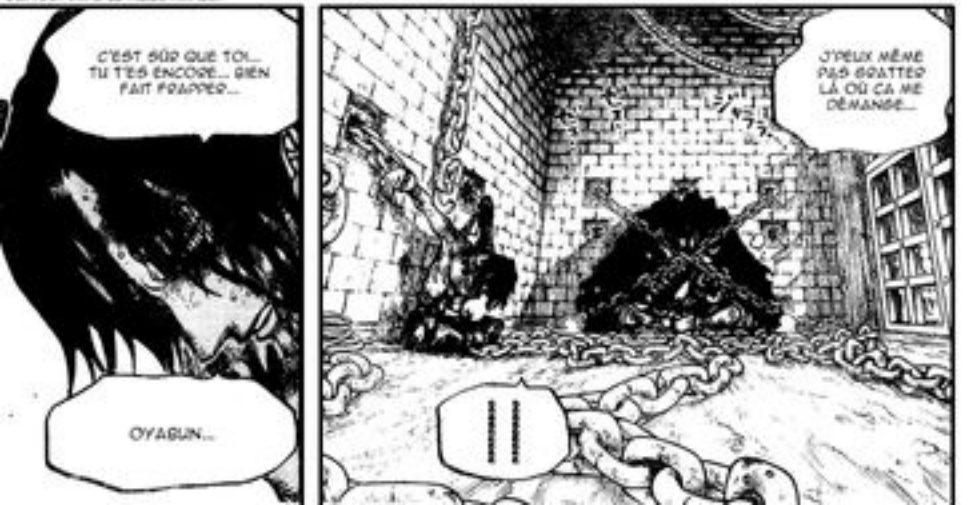

JIMBEI...!!
J'VAIS T'LE DIRE... C'QUI FAIT VRAIMENT MAL...!!!
HAHHH !!! CE N'EST PAS MON CORPS QUI ME FAIT SOUFFRIR, ACE-SAN...!!!
JE LE REGRETTERAIS BIEN !!!
MAUDIT SOIT MON TITRE DE SHICHIBUKAI...
À CE RYTHME... MÊME LA MORT N'SUFFIRA PAS À M'EMPORTER...!!
HA
SI ÇA METTAIT UN TERME À TOUT CE CONFLIT !!!
JE DONNERAIS VOLONTIERS MA VIE...
LE DERNIER SHICHIBUKAI... UN HOMME DE FIERTÉ !!
C'EST MON COEUR... IL EXPLOSE POUR RENDRE JUSTICE !!
SHICHIBUKAI ROYAL
CHEVALIER DE LA MER, JIMBEI
(HOMME-POISSON REQUIN-BALEINE, ANCIENNE PRIME : 250 000 000)
ONE PIECE
おわり

MFT
ONE PIECE
[MFT] One piece chapitre 529
Cleaneurs:
Editeurs:
Traducteur:
Checkeur:
ROMIO
MAX13
SASUKE
PLUMP
MADMEN
NASSIMITO
OBITO
GENESIS
SMILOU
MONKEY
BOUBOU
CHUCK

ワンピース

# ONE PIECE

## CHAPITRE 529 : "ENFER BESTIAL"

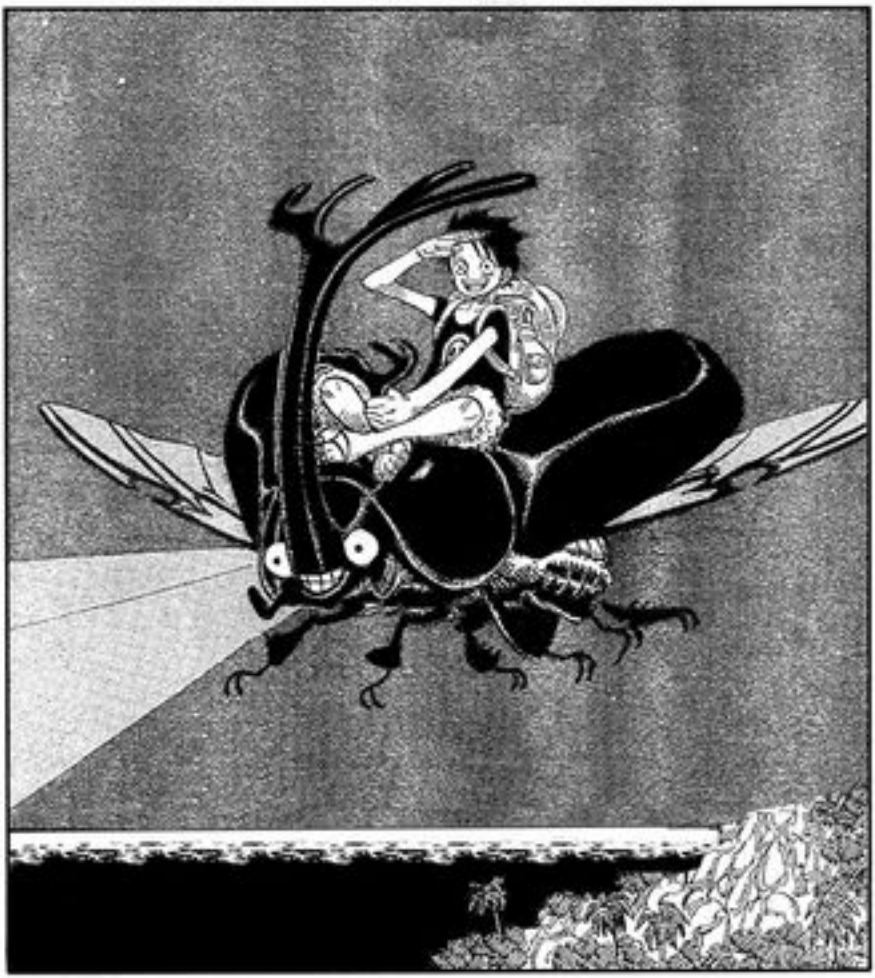

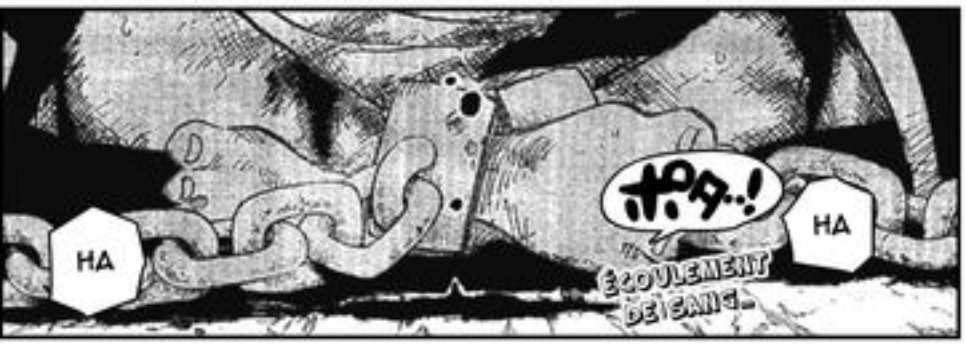
HA
HA
ÉCOULEMENT DE SANG...

MAIS AVEC VOUS, C'EST UNE TOUTE AUTRE HISTOIRE .....!!
HA
HAH
HAÏR LES PIRATES.....? TOI.....?
... CELLE D'UN PIRATE QUI HAIT LES AUTRES PIRATES.....
LE GOUVERNEMENT S'EST FAIT UNE IMAGE DE MOI...

VOUS AVIEZ LE PRESTIGE, ET NAVIGUIEZ SUR LES MERS EN FAISANT LES QUATRE CENTS COUPS...
J'AVAIS UN FAIBLE POUR VOUS, LES GARS...
ハァ?...
ハァ...
OH, J'COMPRENDS QUE ÇA PUISSE TE SURPRENDRE, ACE-SAN.....
COMBIEN DE FOIS J'AI BIEN PU MONTER SUR LE NAVIRE DE BARBE BLANCHE -

..... JE POURRAIS DIRE LA MÊME CHOSE EN CE QUI TE CONCERNE.....!!
C'EST JUSTE QUE JE VOULAIS ME RENDRE UTILE À CET HOMME
...

..... SI JE ME SOUVIENS BIEN, TU AS BIEN FAILLI ME TUER EN CE TEMPS LÀ, HEIN.....

... ET TOUT ÇA GRÂCE À CE BON VIEUX BARBE BLANCHE .....!!!
.....
LA PAIX RÈGNE SUR L'ÎLE DES HOMMES POISSONS
...

OH, DEPUIS LE JOUR OÙ LA GRANDE ÈRE DE LA PIRATERIE FUT LANCÉE, LA SITUATION SE COMPLIQUA POUR L'ÎLE DES HOMMES POISSONS..!!
DES PIRATES HUMAINS PAR MILLIERS..!! SANS COMPTER LES MEMBRES DE LA MARINE PARTIS À LEUR POURSUITE..!!!
REDLINE
L'ÎLE DES HOMMES POISSONS.. LE PASSAGE OBLIGÉ DE CEUX QUI ONT ENTREPRIS LA TRAVERSÉE DE GRANDLINE..!!!

JE NE COMPTE PAS LE NOMBRE D'HOMMES POISSONS ET DE SIRÈNES KIDNAPPÉS, POUR ENSUITE ÊTRE VENDUS AU PLUS OFFRANT...
ET QUAND TOUT ESPOIR DE CHANGEMENT NOUS ABANDONNA, CET HOMME FIT SON APPARITION...!!

AUSSI LONGTEMPS QUE JE VIVRAI, JE N'OUBLIERAI JAMAIS CE JOUR.....!!!
... CETTE ÎLE EST MON TERRITOIRE !!!
A PARTIR D'AUJOURD'HUI...

... IL EST IMPENSABLE DE L'ÉLIMINER RIEN QUE POUR SON STATUT DE PATRON DES PIRATES.....!!!
QUAND ON PENSE AUX INNOMBRABLES ÎLES SAUVÉES PAR L'AURA QUE DÉGAGE LE NOM DE CET HOMME.....
SI PAR MALHEUR..... CET HOMME VENAIT À MOURIR... QU'ADVIENDRA-T-IL DE CET OCÉAN...?!! LE GOUVERNEMENT DEVRAIT SE RENDRE COMPTE DE L'ÉNORMITÉ DE LA CHOSE !!!

..... AVEC CETTE SEULE PHRASE, PLUS PERSONNE N'OSA S'EN PRENDRE À NOTRE ÎLE ...!!!
..... LA FORCE BRUTE DE CETTE SIMPLE PHRASE...!!!

J'AI VOULU TE SORTIR DE LÀ... ACE-SAN...!!!
C'EST AU PÉRIL DE MA VIE QUE J'AI TENTÉ D'ARRÊTER CETTE GUERRE !!!

NE RENDS PAS LES CHOSES ENCORE PLUS DIFFICILES...!!!
... ARRÊTE, JINBEI...

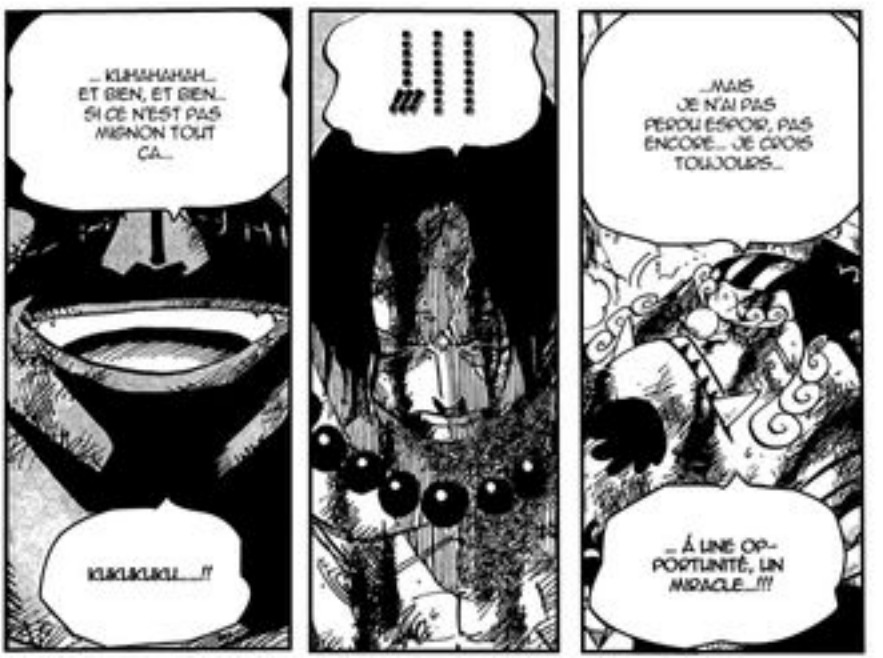
... KUHAHAHAH... ET BIEN, ET BIEN... SI CE N'EST PAS MIGNON TOUT ÇA...
KUKUKUKU.....!?
!!!
...MAIS JE N'AI PAS PERDU ESPOIR, PAS ENCORE... JE CROIS TOUJOURS...
... À UNE OP-PORTUNITÉ, UN MIRACLE...!!!

OUVREZ CETTE CAGE !!! JE VAIS M'OCCUPER MOI-MÊME DE CET ENFOIRÉ !!!
LAISSEZ-MOI L'AFFRONTER !!!
GYAHAH AHAHAH AHAH !!!
L'ÈRE BARBE BLANCHE A ASSEZ DURÉ !!!
HAHA HAHA !
HAHA HA !
A MORT, BARBE BLANCHE !!!
CE SALAUD VA ENFIN CREVER ?!! TERRIBLE !!!
OH, EXCEL-LENT !!! EX-CELLENT !!!
C'EST LE GENRE D'INFO QUI FAIT BOUILLIR LE SANG DANS MES VEINES ...!!!
ALORS UNE CHANCE D'ÉLIMINER BARBE BLANCHE, COMME ON EN VOIT QU'UNE SEULE DANS SA VIE, S'EST ENFIN PRÉ-SENTÉE, HEIN...?!!!
.....!! TOI... !!!
*POING ARDENT
... DES PIRATES QUI N'ONT BUTÉ QUE FACE À BAR-BE BLANCHE OU ROGER...!!! KU-HAHAHAHAH !!
JINBEI... HIKEN*...!! METTEZ-VOUS BIEN ÇA DANS LA TÊTE ...!!
DES "MÉDAILLÉS D'ARGENT", IL EN EXISTE UN PAQUET SUR CET OCÉAN...
FERMEZ-LÀ, ENFOIRÉS !!!
OH, JE NE SUIS PAS SEUL...!!
GYHA HAHA HAH !
... TU COMPTES PRENDRE LA TÊTE DU VIEUX, C'EST ÇA...?!

MAIS QU'EST-CE QUI SE PASSE AU NIVEAU 2, BON DIEU ?!!!
LA SALLE DES GÔLIERS DU NIVEAU 2 A ÉTÉ DÉTRUITE PAR UN BASILIC !!!
LA GRANDE PRISON D'IMPEL DOWN, SALLE DE SURVEILLANCE
ILS ONT BATTU LE BASILIC ?!! CES DEUX-LÀ... OÙ ONT-ILS BIEN PU PASSER ?!!

AH !! JE VIENS DE LES REPÉRER !!

EN VOIR TROIS CETTE FOIS ...!!!
J'AI BIEN CRU...
COMMENT ?!!
MAIS, AH....
SÉRIEUX ?!

**MENOTTES DE CIRE

*CANON À FRAGMENTATION

GRRRAAAGHHH !!!
S'ILS VOUS CAPTURENT, CES MONSTRES VOUS BOUFFENT JUSQU'À L'OS !!
GEÔLIERS OU NIVEAU 3 / MANTICORE

ILS NE FONT QUE RÉPÉTER LES PAROLES DES PRISONNIERS, ILS N'ONT AUCUNE IDÉE DE CE QUE CELA VEUT DIRE !!
LAISSE TOMBER ! LEUR CÔTÉ HUMAIN NE LEUR PERMET QU'UNE CHOSE: IMITER LE LANGAGE HUMAIN !!
HEIN ?!
DONNEZ-NOUS LES CLÉS....!!
LES CLÉS...!!
C'EST À VOUS DONNER LA CHAIR DE POULE...!!

TOI, TE LAISSE PAS DIS-TRAIRE !!!
HM ?
BIFTECK !

OÙ ILS ONT APPRIS CES CONNERIES ?!!!
PTITES CULOTTES À FLEURS !
PTITES CULOTTES ! PTITES CU-LOTTES !

MAIS BIEN SÛR ! UNISSONS NOS FORCES POUR QUITTER CETTE MAUDITE PRISON !!
BIEN... ALORS COMMENT ON FAIT POUR REJOINDRE LE NIVEAU 3 ?!
HEIN ?
HEY ! T'AS BIEN DIT QUE T'ALLAIS M'FILER UN COUP DE MAIN, PAS VRAI ?

TU VEUX SAUVER ACE AU POING ARDENT ?!!
TON BUT N'EST PAS L'ÉVASION ?!! TU NE CHERCHES PAS À REJOINDRE LE NIVEAU 1 ?!!

IL ME SUFFIT D'UTILISER CHAPEAU DE PAILLE POUR DÉTOURNER L'ATTENTION DU MONSTRE QUI GARDE CETTE PORTE !! ENSUITE, ADIOS AMIGOS !!!
LES ESCALIERS POUR DESCENDRE... BIEN SÛR !! LES ESCALIERS QUI PARTENT DU NIVEAU 1 CONTINUENT JUSQU'AU NIVEAU 3 !!
1
2
3
4

QUOI ? UNE IMPASSE ?!
SUIS-M... ?!!
TRÈS BIEN, CHAPEAU DE PAILLE !! ALLONS-Y ENSEMBLE !!

ATTENDS UN PEU !!!
VOUS ÊTES COMPLÈTEMENT TARÉS MA PAROLE !! BON, J'VOUS LAISSE !!
AU MOINS, MONTRE-MOI LES ESCALIERS POUR DESCENDRE !!

SFX : GOOOOOOO

おおおお

ゴオ..!!

ドウ..!!
BAHH !! CE MONSTRE EST DANGEREUX !!
!!!

J'EN ÉTAIS SUR... S'ÉTEINDRE D'ICI EST TOUT SIMPLEMENT IMPOSSIBLE !!
C'EST BON... LE SPHINX S'EST DÉCHAINÉ...

!!?
ビリ... ビリ...
グラ... グラ...!!

HM ? OI, QU'EST-CE QUE VOUS FOUTEZ ?!!!
'TIN !! CET ENFOIRÉ EST UN SÉRIEUX CLIENT !!

GRAAAA AAAGHH AHHH !!!
JAA JAA- MEN !

OK, IL EST TEMPS DE PASSER À L'OPÉRATION "UTILISER LE CHAPEAU DE PAILLE COMME APPÂT" !!

CONTENT DE VOIR QU'AU MOINS UN DES DEUX CHERCHE À S'ÉVADER !
OK !! C'EST AUJOURD'HUI QUE "LA LIGUE DES ÉVADÉS DE PRISON" VOIT LE JOUR !!

BA- ZOOKA !!!
GOMU GOMU NO...

...!!
ON EST MAL !
GRRAAAAA AAHHHHHHH !!!
TU TROUVES PAS QU'IL EST DÉJÀ ASSEZ EN ROGNE ?!!!
GRRRAAAHHHH !!
!!
AH !
HEY !!! C'EST PAS JUSTE, VOUS DEUX !! J'PEUX PAS M'ÉCHAPPER COMME VOUS, MOI !!
ガシャン!!
AAAAAAHHHH !!

SANS NISS GOLDENWEEK POUR AJOUTER SES COULEURS, CETTE OEUVRE EST LOIN D'ÊTRE PARFAITE...
NYUU MEN...
FUHAHAHA !! TU ES TOMBÉ DANS LE PANNEAU, IMBÉCILE !!
MAIS C'EST SUFFISANT POUR TROMPER UN IMBÉCILE COMME TOI !!!
C'EST UNE DE MES OEUVRES DE CIRE... UNE SIMPLE STATUE FAITE À PARTIR DE MES POUVOIRS DORU DORU* !!

*CIRE

PAS DE CHANCE !!
RATÉ !!
PERDU !!

TROUVERAS-TU LE VRAI "MOI" ?!!

HEY... POURQUOI ÇA TREMBLE COMME ÇA... ?!!
JUSQU'À QUEL POINT ILS VEULENT EMMERDER LE SPHINX ?!!

RAPSH !!
PAS MAL !
ESSAYE CELUI-LÀ !!
VAS-Y !
AU MOINS ILS S'AMUSENT CES DEUX-LÀ... JE VAIS PROFITER DE CETTE CHANCE...
にょき
にょき

HAHAH !! ÇA À L'AIR RIGOLO !!
ON DIRAIT UNE PARTIE DE CHASSE TAUPES !!

AAAAAH HHHHHH HHH !!!
NOUS SOMMES FICHUS !!
CHUTE LIBRE !!
WAAAAH...!! EN BAS C'EST... LE NIVEAU 3 .....!!!
!!! ICI LE NIVEAU 3... AGHH !! LE PLAFOND VIENT DE S'EFFONDRER... LE... MONSTRE...!!
IL A EXPLOSÉ LE SOL EN MILLE MORCEAUX !!!
AAAAA-GHHHHHHHHH !!! QU'EST-CE QU'IL EST CON CELUI-LÀ !!!
GRAAGH HHHHHH !!!
!??
ONE PIECE

ICI LE NIVEAU 3 !!
C'EST QUOI TOUT CE VACARME ...!!
TU CROIS QUE LE SOL VA TENIR ?!
C'EST QUOI CE MERDIER...?
HM ?

CE N'ÉTAIT PAS PRÉVU DANS LE PLAN MAIS... SI ÇA PEUT NOUS PERMETTRE DE FUIR !
MISSION ACCOMPLIE !!
PROFITONS-EN, MR.3 !! GYAHAHAHA HAHAHAH !
C'EST LA PORTE QUI MÈNE AUX ESCALIERS, PAS VRAI ?
JE VAIS UTILISER MA CIRE POUR FAIRE UNE CLÉ !

!!?
IL SE TROUVE... QU'ON A PERDU TOUT CONTACT AVEC LE NIVEAU 2 ?!
PAS MOYEN DE SAVOIR CE QUI SE PASSE LÀ-BAS ?!